



GRADO EN CIENCIA y TECNOLOGÍA DE LOS ALIMENTOS

EV7.1. Resultados del SGIC referentes a los procedimientos de medida de la satisfacción de los agentes implicados.

(2011-12 / 2014-15)



Índice

EV7.1.Tabla 1. Evolución de la participación en las encuestas de Satisfacción UCM (PDI y alumnos) y evaluación de la satisfacción global del Grado en CYTA	4
EV7.1.Anexo 1. Encuestas satisfacción alumnos	5
Encuestas satisfacción alumnos (2014-15)	6
Encuestas satisfacción alumnos (2013-14)	10
Encuestas satisfacción alumnos (2012-13)	14
Encuestas satisfacción alumnos (2011-12)	18
EV7.1.Anexo 2. Encuestas satisfacción Personal Docente e Investigador (PDI)	22
Encuestas satisfacción PDI (2014-15)	23
Encuestas satisfacción PDI (2013-14)	27
Encuestas satisfacción PDI (2012-13)	31
Encuestas satisfacción PDI (2011-12)	35

EV7.1.Anexo 3. Encuestas satisfacción Personal de Administración y Servicios (PAS)	39
Encuestas satisfacción realizada por el Rectorado	40
Encuestas satisfacción realizada por el Centro	43
EV7.1.Anexo 4. Encuestas satisfacción del agente externo de la Comisión de Calidad	46
EV7.1.Anexo 5. Evaluación de las asignaturas del Grado. Encuestas de Centro	48
EV.7.1.Anexo 6. Resultados de la encuesta de los tutores externos de Prácticas Académicas externas	54
EV.7.1.Anexo 7. Resultados de la encuesta de alumnos de Prácticas Externas	56
EV.7.1.Anexo 8. Resultado de la encuesta de alumnos Erasmus	58
EV.7.1.Anexo 9. Primeros resultados de la encuesta de egresados. Encuesta de Centro	60



EV7.1.Tabla 1. Evolución de la participación en las encuestas de Satisfacción UCM (PDI y alumnos) y evaluación de la satisfacción global del Grado en CYTA.

Curso	Personal Docente e Investigador (PDI)			Alumnos		
	Nº participantes	%	Satisfacción global con la Titulación	Nº participantes	%	Satisfacción global con la Titulación
2011-12	18	28,57	7,78	15	18,07	7,67
2012-13	27	23,08	8,44	26	16,46	8,00
2013-14	44	31,43	7,93	54	24,00	7,70
2014-15	36	22,36	8,28	65	23,99	8,14



Facultad de Veterinaria
Universidad Complutense de Madrid



GRADO EN CIENCIA Y TECNOLOGÍA DE LOS ALIMENTOS

EV7.1.ANEXO 1. Encuestas de satisfacción alumnos



Universidad Complutense de Madrid

Resultados del Cuestionario de la satisfacción del alumnado (Curso académico 2014-2015)

Centro: Facultad de Veterinaria

Titulación: GRADO EN CIENCIA Y TECNOLOGÍA DE LOS ALIMENTOS

Número de alumnos encuestados: 65 Participación: 23,99%

Pregunta	Total	1	2	3	4	5	6	7	8	9	10	NS/NC	Desviación Típica	Media
1. Nivel de cumplimiento del horario de las clases diarias	65	0,00	0,00	0,00	0,00	2,00	0,00	12,00	22,00	18,00	11,00	0,00	1,15	8,34
		0,00	0,00	0,00	0,00	3,08	0,00	18,46	33,85	27,69	16,92			
2. Nivel de cumplimiento del horario de las tutorías	62	3,00	2,00	1,00	1,00	7,00	4,00	11,00	9,00	10,00	14,00	4,62	2,51	7,29
		4,62	3,08	1,54	1,54	10,77	6,15	16,92	13,85	15,38	21,54			
3. Nivel de cumplimiento de los programas de las asignaturas	64	0,00	0,00	0,00	0,00	2,00	6,00	10,00	15,00	21,00	10,00	1,54	1,32	8,20
		0,00	0,00	0,00	0,00	3,08	9,23	15,38	23,08	32,31	15,38			
4. Nivel de cumplimiento de los plazos de notificación de calificaciones	65	2,00	1,00	2,00	12,00	13,00	15,00	12,00	6,00	1,00	1,00	0,00	1,75	5,60
		3,08	1,54	3,08	18,46	20,00	23,08	18,46	9,23	1,54	1,54			
5. Grado de utilidad del Campus Virtual	65	0,00	1,00	0,00	1,00	3,00	3,00	13,00	19,00	14,00	11,00	0,00	1,59	7,97
		0,00	1,54	0,00	1,54	4,62	4,62	20,00	29,23	21,54	16,92			
6. Grado de utilidad de las tutorías presenciales	62	2,00	1,00	1,00	0,00	7,00	8,00	9,00	16,00	14,00	4,00	4,62	2,04	7,21
		3,08	1,54	1,54	0,00	10,77	12,31	13,85	24,62	21,54	6,15			
7. Los contenidos de las asignaturas están organizados	65	0,00	1,00	1,00	0,00	10,00	8,00	15,00	13,00	14,00	3,00	0,00	1,69	7,20
		0,00	1,54	1,54	0,00	15,38	12,31	23,08	20,00	21,54	4,62			
8. Nivel de solapamiento de contenidos entre asignaturas	65	1,00	0,00	4,00	10,00	17,00	7,00	9,00	11,00	3,00	3,00	0,00	1,96	5,97
		1,54	0,00	6,15	15,38	26,15	10,77	13,85	16,92	4,62	4,62			
9. Formación recibida en relación con las competencias vinculadas a la Titulación	65	0,00	0,00	0,00	3,00	6,00	7,00	14,00	19,00	11,00	5,00	0,00	1,55	7,43
		0,00	0,00	0,00	4,62	9,23	10,77	21,54	29,23	16,92	7,69			
10. Instalaciones para impartir la docencia (aulas de clase, salas de estudio)	65	1,00	1,00	3,00	2,00	9,00	7,00	16,00	14,00	10,00	2,00	0,00	1,93	6,78
		1,54	1,54	4,62	3,08	13,85	10,77	24,62	21,54	15,38	3,08			

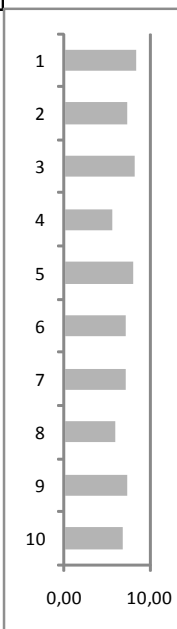



Universidad Complutense de Madrid

Resultados del Cuestionario de la satisfacción del alumnado (Curso académico 2014-2015)

Centro: Facultad de Veterinaria

Titulación: GRADO EN CIENCIA Y TECNOLOGÍA DE LOS ALIMENTOS

Número de alumnos encuestados: 65 Participación: 23,99%

Pregunta	Total	1	2	3	4	5	6	7	8	9	10	NS/NC	Desviación Típica	Media
11. Metodología docente del profesorado	65	0,00	1,00	0,00	3,00	6,00	12,00	17,00	20,00	6,00	0,00	0,00	1,43	6,91
12. Información disponible en la WEB del Centro	65	0,00	0,00	0,00	1,00	7,00	7,00	14,00	23,00	11,00	2,00	0,00	1,36	7,42
13. Canales para realizar quejas y sugerencias	63	0,00	3,00	3,00	2,00	17,00	15,00	13,00	5,00	5,00	0,00	3,08	1,69	5,94
14. Servicio Biblioteca	64	0,00	0,00	2,00	2,00	4,00	4,00	10,00	17,00	13,00	12,00	1,54	1,80	7,83
Distribución de tareas a lo largo del curso	63	2,00	1,00	0,00	3,00	11,00	8,00	14,00	15,00	7,00	2,00	3,08	1,93	6,67
Instalaciones y recursos de apoyo a la docencia (laboratorio)	65	0,00	2,00	3,00	5,00	9,00	6,00	12,00	17,00	10,00	1,00	0,00	1,95	6,68
Utilidad de los contenidos en la Guía Docente	65	0,00	1,00	0,00	0,00	7,00	10,00	15,00	18,00	8,00	6,00	0,00	1,58	7,35
Criterios de evaluación de las asignaturas	63	0,00	0,00	1,00	4,00	4,00	11,00	12,00	19,00	10,00	2,00	3,08	1,58	7,16
Satisfacción global con la titulación	65	0,00	0,00	0,00	1,00	2,00	4,00	9,00	22,00	18,00	9,00	0,00	1,32	8,14
Movilidad (Sócrates/Erasmus, Séneca, etc.)	7	1,00	0,00	0,00	0,00	2,00	2,00	1,00	1,00	0,00	0,00	89,23	2,23	5,43

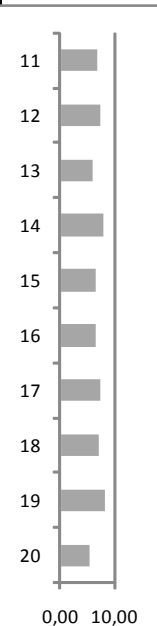



Universidad Complutense de Madrid

Resultados del Cuestionario de la satisfacción del alumnado (Curso académico 2014-2015)

Centro: Facultad de Veterinaria

Titulación: GRADO EN CIENCIA Y TECNOLOGÍA DE LOS ALIMENTOS

Número de alumnos encuestados: 65 Participación: 23,99%

Pregunta	Total	1	2	3	4	5	6	7	8	9	10	NS/NC	Desviación Típica	Media
Prácticas externas o pre-profesionales	7	1,00	0,00	0,00	0,00	1,00	1,00	2,00	2,00	0,00	0,00	89,23	2,45	6,00
		1,54	0,00	0,00	0,00	1,54	1,54	3,08	3,08	0,00	0,00			

21



Universidad Complutense de Madrid

Resultados del Cuestionario de la satisfacción del alumnado (Curso académico 2014-2015)

Centro: Facultad de Veterinaria

Titulación: GRADO EN CIENCIA Y TECNOLOGÍA DE LOS ALIMENTOS

Número de alumnos encuestados:

65

Participación:

23,99%

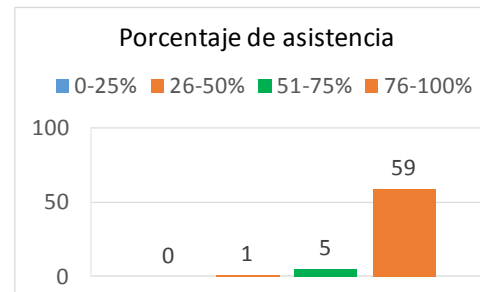
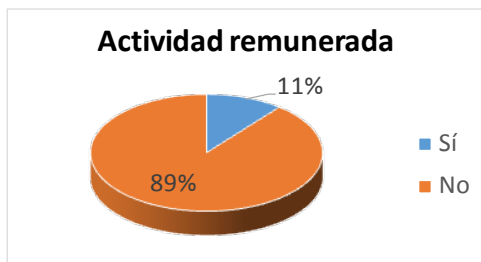
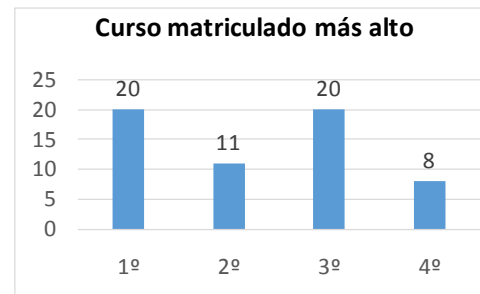
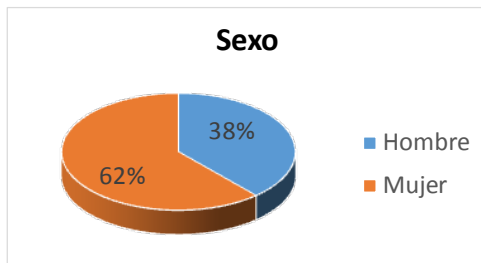



Universidad Complutense de Madrid

Resultados del Cuestionario de la satisfacción del alumnado (Curso académico 2013-2014)

Centro: Facultad de Veterinaria

Titulación: GRADO EN CIENCIA Y TECNOLOGÍA DE LOS ALIMENTOS

Número de alumnos encuestados: 54 Participación: 24,00%

Pregunta	Total	1	3	5	7	9	Ns/Nc	Desviación Típica	Media	
		2	4	6	8	10				
1. Nivel de cumplimiento del horario de las clases diarias	54	0,00% 1,90%	0,00% 0,00%	1,90% 1,85%	5,56% 20,37%	29,63% 38,90%	0,00%	1,47	8,81	
2. Nivel de cumplimiento del horario de las tutorías	52	1,90% 0,00%	0,00% 1,90%	7,40% 7,41%	16,67% 20,37%	16,67% 24,10%	3,70%	1,89	7,90	
3. Nivel de cumplimiento de los programas de las asignaturas	54	0,00% 0,00%	0,00% 1,90%	7,40% 5,56%	7,41% 27,78%	24,07% 25,90%	0,00%	1,57	8,28	
4. Nivel de cumplimiento de los plazos de notificación de calificaciones	54	1,90% 5,60%	7,41% 9,30%	13,00% 16,67%	18,52% 14,81%	9,26% 3,70%	0,00%	2,17	6,06	
5. Grado de utilidad del Campus Virtual	54	0,00% 1,90%	0,00% 1,90%	5,60% 3,70%	12,96% 35,19%	20,37% 18,50%	0,00%	1,64	8,02	
6. Grado de utilidad de las tutorías presenciales	54	3,70% 1,90%	5,56% 0,00%	13,00% 11,11%	18,52% 14,81%	12,96% 18,50%	0,00%	2,38	7,06	
7. Los contenidos de las asignaturas están organizados	54	0,00% 3,70%	3,70% 3,70%	5,60% 7,41%	27,78% 22,22%	12,96% 13,00%	0,00%	2,00	7,24	
8. Nivel de solapamiento de contenidos entre asignaturas	53	0,00% 1,90%	3,70% 7,40%	7,40% 20,37%	20,37% 16,67%	12,96% 7,40%	1,85%	1,90	6,83	
9. Formación recibida en relación con las competencias vinculadas a la Titulación	54	0,00% 0,00%	0,00% 0,00%	7,40% 14,81%	16,67% 35,19%	12,96% 13,00%	0,00%	1,41	7,70	
10. Instalaciones para impartir la docencia (aulas de clase, salas de estudio)	54	0,00% 1,90%	1,85% 3,70%	11,10% 12,96%	35,19% 20,37%	11,11% 1,90%	0,00%	1,57	6,85	



Universidad Complutense de Madrid

Resultados del Cuestionario de la satisfacción del alumnado (Curso académico 2013-2014)

Centro: Facultad de Veterinaria

Titulación: GRADO EN CIENCIA Y TECNOLOGÍA DE LOS ALIMENTOS

Número de alumnos encuestados: 54 Participación: 24,00%

Pregunta	Total	1	3	5	7	9	Ns/Nc	Desviación Típica	Media	
		2	4	6	8	10				
11. Metodología docente del profesorado	54	0,00%	1,85%	9,30%	29,63%	7,41%	0,00%	1,38	7,11	
		0,00%	0,00%	20,37%	25,93%	5,60%				
12. Información disponible en la WEB del Centro	54	0,00%	0,00%	11,10%	20,37%	16,67%	0,00%	1,92	7,19	
		1,90%	9,30%	9,26%	20,37%	11,10%				
13. Canales para realizar quejas y sugerencias	54	5,60%	1,85%	11,10%	18,52%	7,41%	0,00%	2,43	6,19	
		3,70%	14,80%	14,81%	11,11%	11,10%				
14. Servicio Biblioteca	53	0,00%	1,85%	5,60%	14,81%	18,52%	1,85%	1,95	7,58	
		1,90%	5,60%	9,26%	24,07%	16,70%				
15. Distribución de tareas a lo largo del curso	53	0,00%	7,41%	20,40%	18,52%	5,56%	1,85%	1,94	6,42	
		1,90%	3,70%	16,67%	16,67%	7,40%				
16. Instalaciones y recursos de apoyo a la docencia (laboratorios, talleres, aulas de informática, proyectores)	53	0,00%	5,56%	11,10%	18,52%	18,52%	1,85%	1,97	6,55	
		3,70%	5,60%	20,37%	12,96%	1,90%				
17. Utilidad de los contenidos en la Guía Docente	54	0,00%	1,85%	7,40%	18,52%	20,37%	0,00%	1,88	7,19	
		1,90%	5,60%	18,52%	16,67%	9,30%				
18. Criterios de evaluación de las asignaturas	54	3,70%	3,70%	5,60%	33,33%	7,41%	0,00%	2,09	6,57	
		1,90%	7,40%	14,81%	14,81%	7,40%				
19. Satisfacción global con la Titulación	54	0,00%	0,00%	5,60%	20,37%	18,52%	0,00%	1,38	7,70	
		0,00%	0,00%	16,67%	27,78%	11,10%				
20. Movilidad (Sócrates/Erasmus, Séneca, etc.)	5	3,70%	0,00%	3,70%	0,00%	0,00%	90,74%	2,68	4,00	
		0,00%	0,00%	0,00%	1,85%	0,00%				



Universidad Complutense de Madrid

Resultados del Cuestionario de la satisfacción del alumnado (Curso académico 2013-2014)

Centro: Facultad de Veterinaria

Titulación: GRADO EN CIENCIA Y TECNOLOGÍA DE LOS ALIMENTOS

Número de alumnos encuestados: 54 Participación: 24,00%

Pregunta	Total	1 2	3 4	5 6	7 8	9 10	Ns/Nc	Desviación Típica	Media	 0 10
21. Prácticas externas o pre-profesionales	5	1,90% 0,00%	0,00% 0,00%	3,70% 0,00%	1,85% 1,85%	0,00% 0,00%	90,74%	2,40	5,20	



Universidad Complutense de Madrid

Resultados del Cuestionario de la satisfacción del alumnado (Curso académico 2013-2014)

Centro: Facultad de Veterinaria

Titulación: GRADO EN CIENCIA Y TECNOLOGÍA DE LOS ALIMENTOS

Número de alumnos encuestados: 54

Media de edad: 20,43

Desviación: 1,63

Sexo

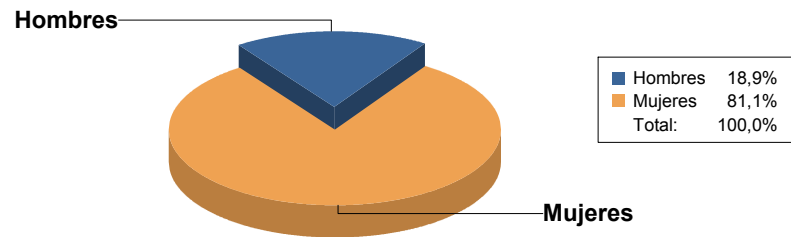

Curso matriculado más alto

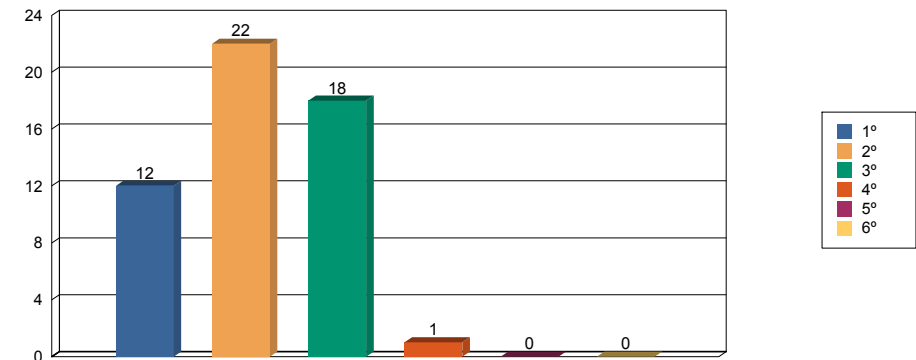

¿Desarrolla algún tipo de actividad remunerada?

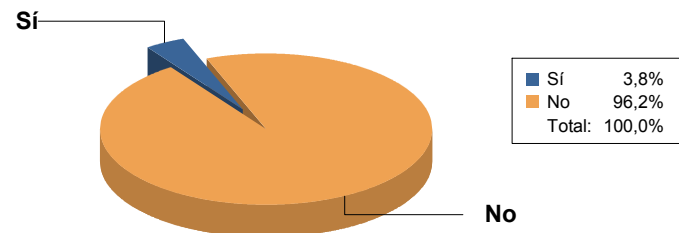

Porcentaje de asistencia

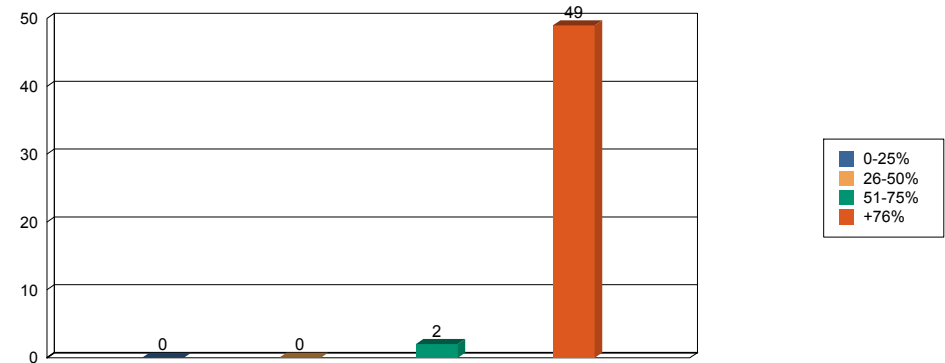



Universidad Complutense de Madrid

Resultados del Cuestionario de la satisfacción del alumnado (Curso académico 2012-2013)

Centro: Facultad de Veterinaria

Titulación: GRADO EN CIENCIA Y TECNOLOGÍA DE LOS ALIMENTOS

Número de alumnos encuestados: 26 Participación: 16,46%

Pregunta	Total	1	3	5	7	9	Ns/Nc	Desviación Típica	Media	
		2	4	6	8	10				
1. Nivel de cumplimiento del horario de las clases diarias	26	0,00%	0,00%	0,00%	15,38%	15,38%	0,00%	1,39	8,46	
		0,00%	0,00%	11,54%	23,08%	34,60%				
2. Nivel de cumplimiento del horario de las tutorías	23	7,70%	0,00%	11,50%	15,38%	23,08%	11,54%	2,54	7,09	
		0,00%	0,00%	15,38%	0,00%	15,40%				
3. Nivel de cumplimiento de los programas de las asignaturas	26	0,00%	0,00%	11,50%	11,54%	19,23%	0,00%	1,85	7,73	
		0,00%	3,80%	15,38%	15,38%	23,10%				
4. Nivel de cumplimiento de los plazos de notificación de calificaciones	25	3,80%	3,85%	3,80%	23,08%	7,69%	3,85%	2,75	5,72	
		19,20%	3,80%	19,23%	0,00%	11,50%				
5. Grado de utilidad del Campus Virtual	26	0,00%	0,00%	15,40%	7,69%	23,08%	0,00%	1,70	8,15	
		0,00%	0,00%	3,85%	23,08%	26,90%				
6. Grado de utilidad de las tutorías presenciales	25	3,80%	0,00%	11,50%	7,69%	23,08%	3,85%	2,40	7,44	
		3,80%	3,80%	0,00%	26,92%	15,40%				
7. Los contenidos de las asignaturas están organizados	26	0,00%	3,85%	15,40%	11,54%	0,00%	0,00%	2,13	7,38	
		0,00%	7,70%	3,85%	30,77%	26,90%				
8. Nivel de solapamiento de contenidos entre asignaturas	26	0,00%	3,85%	15,40%	26,92%	11,54%	0,00%	1,89	7,27	
		0,00%	3,80%	3,85%	19,23%	15,40%				
9. Formación recibida en relación con las competencias vinculadas a la Titulación	26	0,00%	0,00%	7,70%	42,31%	15,38%	0,00%	1,40	7,73	
		0,00%	0,00%	3,85%	15,38%	15,40%				
10. Instalaciones para impartir la docencia (aulas de clase, salas de estudio)	26	0,00%	0,00%	23,10%	7,69%	19,23%	0,00%	1,84	6,81	
		0,00%	7,70%	23,08%	11,54%	7,70%				



Universidad Complutense de Madrid

Resultados del Cuestionario de la satisfacción del alumnado (Curso académico 2012-2013)

Centro: Facultad de Veterinaria

Titulación: GRADO EN CIENCIA Y TECNOLOGÍA DE LOS ALIMENTOS

Número de alumnos encuestados: 26 Participación: 16,46%

Pregunta	Total	1	3	5	7	9	Ns/Nc	Desviación Típica	Media	
		2	4	6	8	10				
11. Metodología docente del profesorado	26	0,00%	0,00%	11,50%	34,62%	15,38%	0,00%	1,41	7,31	
		0,00%	3,80%	3,85%	26,92%	3,80%				
12. Información disponible en la WEB del Centro	25	0,00%	0,00%	3,80%	23,08%	15,38%	3,85%	2,06	7,00	
		7,70%	3,80%	15,38%	19,23%	7,70%				
13. Canales para realizar quejas y sugerencias	26	3,80%	0,00%	15,40%	23,08%	3,85%	0,00%	2,13	6,92	
		0,00%	3,80%	19,23%	11,54%	19,20%				
14. Servicio Biblioteca	25	3,80%	7,69%	3,80%	15,38%	11,54%	3,85%	2,64	7,40	
		3,80%	0,00%	3,85%	19,23%	26,90%				
15. Distribución de tareas a lo largo del curso	24	0,00%	3,85%	7,70%	19,23%	7,69%	7,69%	1,97	6,17	
		7,70%	3,80%	30,77%	7,69%	3,80%				
16. Instalaciones y recursos de apoyo a la docencia (laboratorios, talleres, aulas de informática, proyectores)	26	0,00%	3,85%	3,80%	19,23%	19,23%	0,00%	1,97	7,15	
		0,00%	11,50%	15,38%	15,38%	11,50%				
17. Utilidad de los contenidos en la Guía Docente	25	0,00%	0,00%	30,80%	15,38%	7,69%	3,85%	1,73	7,04	
		0,00%	0,00%	7,69%	23,08%	11,50%				
18. Criterios de evaluación de las asignaturas	25	0,00%	3,85%	11,50%	19,23%	15,38%	3,85%	1,69	7,16	
		0,00%	0,00%	19,23%	19,23%	7,70%				
19. Satisfacción global con la Titulación	26	0,00%	0,00%	3,80%	26,92%	23,08%	0,00%	1,33	8,00	
		0,00%	0,00%	7,69%	23,08%	15,40%				
20. Movilidad (Sócrates/Erasmus, Séneca, etc.)	3	0,00%	7,69%	0,00%	3,85%	0,00%	88,46%	1,89	4,33	
		0,00%	0,00%	0,00%	0,00%	0,00%				



Universidad Complutense de Madrid

Resultados del Cuestionario de la satisfacción del alumnado (Curso académico 2012-2013)

Centro: Facultad de Veterinaria

Titulación: GRADO EN CIENCIA Y TECNOLOGÍA DE LOS ALIMENTOS

Número de alumnos encuestados: 26 Participación: 16,46%

Pregunta	Total	1 2	3 4	5 6	7 8	9 10	Ns/Nc	Desviación Típica	Media	 0 10
21. Prácticas externas o pre-profesionales	2	0,00% 0,00%	0,00% 3,80%	0,00% 0,00%	3,85% 0,00%	0,00% 0,00%	92,31%	1,50	5,50	



Universidad Complutense de Madrid

Resultados del Cuestionario de la satisfacción del alumnado (Curso académico 2012-2013)

Centro: Facultad de Veterinaria

Titulación: GRADO EN CIENCIA Y TECNOLOGÍA DE LOS ALIMENTOS

Número de alumnos encuestados: 26

Media de edad: 19,69

Desviación: 1,56

Sexo

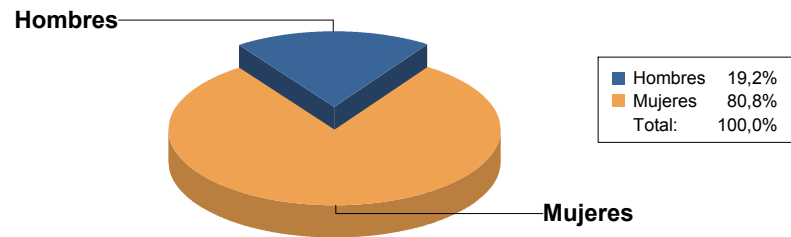

Curso matriculado más alto

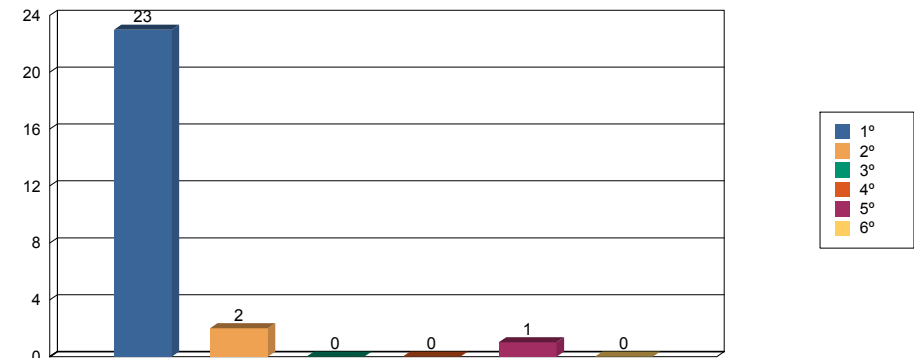

¿Desarrolla algún tipo de actividad remunerada?

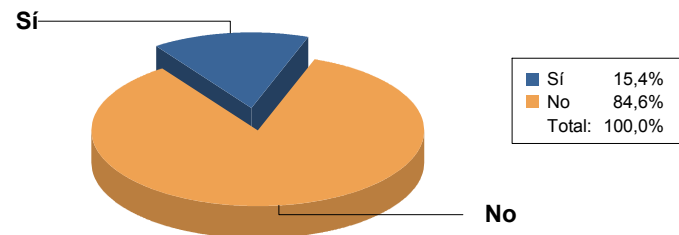

Porcentaje de asistencia

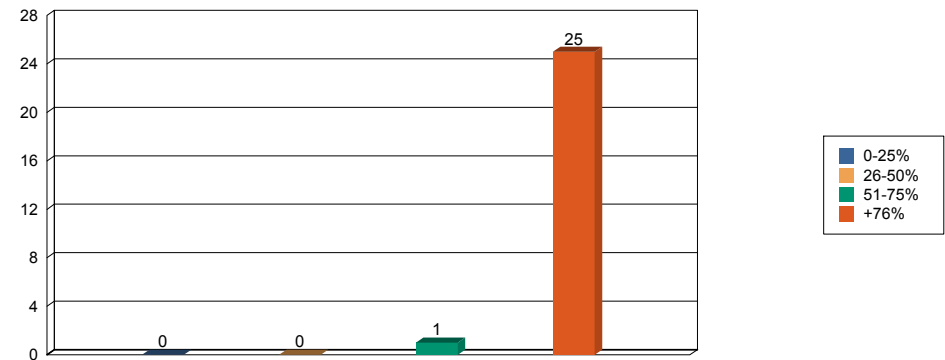



Universidad Complutense de Madrid

Resultados del Cuestionario de la satisfacción del alumnado (Curso académico 2011-2012)

Centro: F. VETERINARIA

Titulación: GRADO EN CIENCIA Y TECNOLOGÍA DE LOS ALIMENTOS

Número de alumnos encuestados: 15 Participación: 18,07%

Pregunta	Total	1 2	3 4	5 6	7 8	9 10	Ns/Nc	Desviación Típica	Media	 0 10
1. Nivel de cumplimiento del horario de las clases diarias	15	6,70% 0,00%	0,00% 0,00%	6,70% 13,33%	6,67% 13,33%	26,67% 26,70%	0,00%	2,40	7,80	
2. Nivel de cumplimiento del horario de las tutorías	15	0,00% 6,70%	0,00% 0,00%	6,70% 6,67%	13,33% 26,67%	13,33% 26,70%	0,00%	2,14	7,80	
3. Nivel de cumplimiento de los programas de las asignaturas	15	0,00% 6,70%	0,00% 0,00%	6,70% 6,67%	20,00% 20,00%	13,33% 26,70%	0,00%	2,14	7,73	
4. Nivel de cumplimiento de los plazos de notificación de calificaciones	15	6,70% 0,00%	0,00% 33,30%	20,00% 13,33%	13,33% 0,00%	0,00% 13,30%	0,00%	2,28	5,47	
5. Grado de utilidad del Campus Virtual	15	0,00% 0,00%	0,00% 6,70%	6,70% 6,67%	13,33% 6,67%	33,33% 26,70%	0,00%	1,86	8,13	
6. Grado de utilidad de las tutorías presenciales	15	0,00% 0,00%	6,67% 0,00%	13,30% 6,67%	13,33% 40,00%	0,00% 20,00%	0,00%	1,93	7,40	
7. Los contenidos de las asignaturas están organizados	15	0,00% 0,00%	13,33% 6,70%	13,30% 20,00%	26,67% 6,67%	0,00% 13,30%	0,00%	2,05	6,27	
8. Nivel de solapamiento de contenidos entre asignaturas	15	0,00% 0,00%	13,33% 13,30%	13,30% 6,67%	13,33% 26,67%	0,00% 13,30%	0,00%	2,24	6,40	
9. Formación recibida en relación con las competencias vinculadas a la Titulación	15	0,00% 6,70%	0,00% 0,00%	0,00% 13,33%	33,33% 13,33%	20,00% 13,30%	0,00%	1,93	7,47	
10. Instalaciones para impartir la docencia (aulas de clase, salas de estudio)	15	0,00% 0,00%	13,33% 0,00%	13,30% 13,33%	26,67% 13,33%	6,67% 13,30%	0,00%	2,08	6,73	



Universidad Complutense de Madrid

Resultados del Cuestionario de la satisfacción del alumnado (Curso académico 2011-2012)

Centro: F. VETERINARIA

Titulación: GRADO EN CIENCIA Y TECNOLOGÍA DE LOS ALIMENTOS

Número de alumnos encuestados: 15 Participación: 18,07%

Pregunta	Total	1	3	5	7	9	Ns/Nc	Desviación Típica	Media	
		2	4	6	8	10				
11. Metodología docente del profesorado	15	0,00%	0,00%	13,30%	40,00%	6,67%	0,00%	1,09	7,13	
		0,00%	0,00%	6,67%	33,33%	0,00%				
12. Información disponible en la WEB del Centro	15	0,00%	6,67%	13,30%	26,67%	6,67%	0,00%	2,31	6,53	
		6,70%	6,70%	6,67%	13,33%	13,30%				
13. Canales para realizar quejas y sugerencias	14	0,00%	6,67%	20,00%	6,67%	6,67%	6,67%	2,13	6,86	
		0,00%	0,00%	26,67%	6,67%	20,00%				
14. Servicio Biblioteca	15	0,00%	0,00%	0,00%	26,67%	20,00%	0,00%	2,06	7,53	
		6,70%	0,00%	20,00%	6,67%	20,00%				
15. Distribución de tareas a lo largo del curso	14	6,70%	6,67%	20,00%	20,00%	6,67%	6,67%	2,38	5,64	
		6,70%	0,00%	20,00%	0,00%	6,70%				
16. Instalaciones y recursos de apoyo a la docencia (laboratorios, talleres, aulas de informática, proyectores)	15	0,00%	0,00%	13,30%	33,33%	6,67%	0,00%	1,68	6,80	
		0,00%	13,30%	6,67%	20,00%	6,70%				
17. Utilidad de los contenidos en la Guía Docente	14	0,00%	0,00%	13,30%	13,33%	6,67%	6,67%	1,76	7,36	
		0,00%	0,00%	26,67%	13,33%	20,00%				
18. Criterios de evaluación de las asignaturas	15	0,00%	6,67%	13,30%	20,00%	6,67%	0,00%	1,86	6,87	
		0,00%	0,00%	26,67%	13,33%	13,30%				
19. Satisfacción global con la Titulación	15	0,00%	0,00%	0,00%	46,67%	0,00%	0,00%	1,49	7,67	
		0,00%	6,70%	0,00%	26,67%	20,00%				
20. Movilidad (Sócrates/Erasmus, Séneca, etc.)	0	0,00%	0,00%	0,00%	0,00%	0,00%	100,00%			
		0,00%	0,00%	0,00%	0,00%	0,00%				



Universidad Complutense de Madrid

Resultados del Cuestionario de la satisfacción del alumnado (Curso académico 2011-2012)

Centro: F. VETERINARIA

Titulación: GRADO EN CIENCIA Y TECNOLOGÍA DE LOS ALIMENTOS

Número de alumnos encuestados: 15 Participación: 18,07%

Pregunta	Total	1	3	5	7	9	Ns/Nc	Desviación Típica	Media	
		2	4	6	8	10				0 10
21. Prácticas externas o pre-profesionales	0	0,00%	0,00%	0,00%	0,00%	0,00%	100,00%			
		0,00%	0,00%	0,00%	0,00%	0,00%				



Universidad Complutense de Madrid

Resultados del Cuestionario de la satisfacción del alumnado (Curso académico 2011-2012)

Centro: F. VETERINARIA

Titulación: GRADO EN CIENCIA Y TECNOLOGÍA DE LOS ALIMENTOS

Número de alumnos encuestados: 15 Media de edad: 19,73 Desviación: 1,88

Sexo

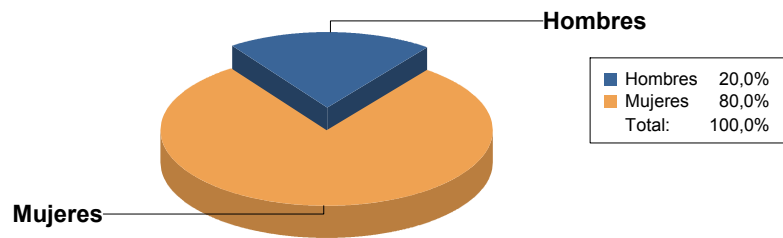

Curso matriculado más alto

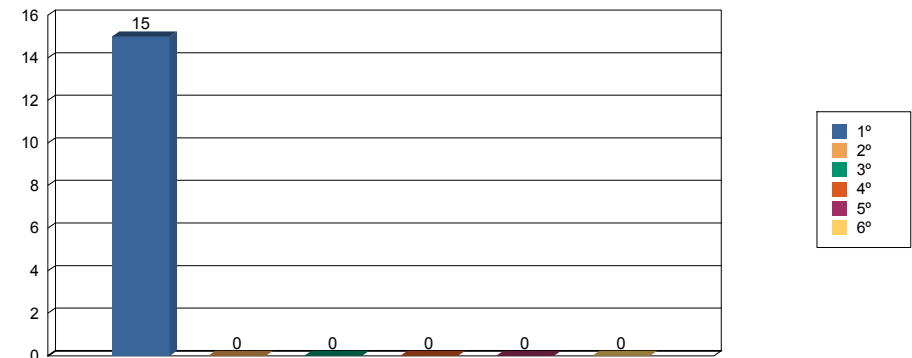

¿Desarrolla algún tipo de actividad remunerada?

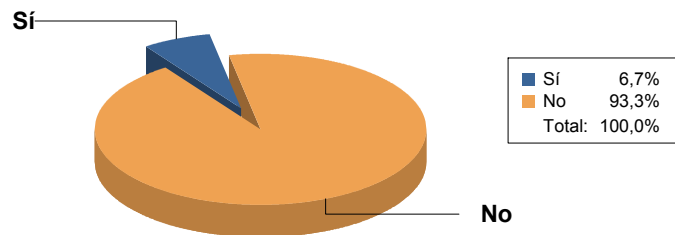

Porcentaje de asistencia

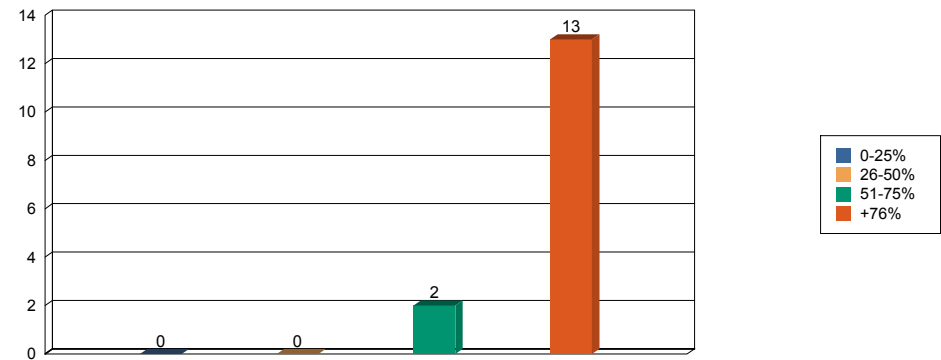



Facultad de Veterinaria
Universidad Complutense de Madrid



GRADO EN CIENCIA Y TECNOLOGÍA DE LOS ALIMENTOS

EV7.1.ANEXO 2. Encuestas de satisfacción PDI



Universidad Complutense de Madrid

Resultados del Cuestionario de la satisfacción del pdi (Curso académico 2014-2015)

Centro: Facultad de Veterinaria

Titulación: GRADO EN CIENCIA Y TECNOLOGÍA DE LOS ALIMENTOS

Número de encuestados: 36 Participación: 22,36% (Cálculo basado en datos aproximados)

Pregunta	Total	1		3		5		7		9		Ns/Nc	Desviación Típica	Media	
		2	4	6	8	10									
1. Su formación académica tiene relación con la/s asignatura/s que imparte	36	0,00%	0,00%	2,80%	2,78%	30,56%	0,00%	1,08	9,19						
		0,00%	0,00%	0,00%	13,89%	50,00%									
2. Fondos bibliográficos para el estudio	36	0,00%	0,00%	8,30%	22,22%	19,44%	0,00%	1,31	8,00						
		0,00%	0,00%	0,00%	36,11%	13,90%									
3. Se tiene en cuenta la formación del profesorado en la asignación de docencia	36	0,00%	0,00%	2,80%	5,56%	27,78%	0,00%	1,52	8,69						
		0,00%	2,80%	5,56%	16,67%	38,90%									
4. Distribución de la carga docente entre clases teóricas y prácticas	36	2,80%	0,00%	2,80%	19,44%	25,00%	0,00%	1,84	8,11						
		0,00%	2,80%	0,00%	25,00%	22,20%									
5. Metodologías docentes	36	0,00%	2,78%	2,80%	22,22%	16,67%	0,00%	1,55	7,83						
		0,00%	2,80%	2,78%	36,11%	13,90%									
6. Mecanismos de coordinación de esta Titulación	36	0,00%	0,00%	2,80%	8,33%	30,56%	0,00%	1,69	8,47						
		0,00%	5,60%	5,56%	13,89%	33,30%									
7. Apoyo del Centro en las tareas de gestión de la actividad docente	36	0,00%	8,33%	2,80%	2,78%	30,56%	0,00%	2,08	7,94						
		0,00%	2,80%	8,33%	22,22%	22,20%									
8. Instalaciones y recursos didácticos para impartir la docencia	36	0,00%	0,00%	0,00%	19,44%	27,78%	0,00%	1,55	7,36						
		0,00%	8,30%	22,22%	19,44%	2,80%									
9. Aprovechamiento de las tutorías por los/as alumnos/as	35	19,40%	13,89%	19,40%	8,33%	0,00%	2,78%	2,24	4,40						
		0,00%	13,90%	11,11%	11,11%	0,00%									
10. Grado de implicación del alumnado	36	2,80%	16,67%	11,10%	27,78%	0,00%	0,00%	1,89	5,42						
		2,80%	11,10%	16,67%	11,11%	0,00%									



Universidad Complutense de Madrid

Resultados del Cuestionario de la satisfacción del pdi (Curso académico 2014-2015)

Centro: Facultad de Veterinaria

Titulación: GRADO EN CIENCIA Y TECNOLOGÍA DE LOS ALIMENTOS

Número de encuestados: 36 Participación: 22,36% (Cálculo basado en datos aproximados)

Pregunta	Total	1 2	3 4	5 6	7 8	9 10	Ns/Nc	Desviación Típica	Media	 0 10
11. Utilidad del Campus Virtual para la actividad docente	36	0,00% 2,80%	2,78% 0,00%	5,60% 5,56%	13,89% 36,11%	19,44% 13,90%	0,00%	1,80	7,75	
12. Colaboración del PAS	36	2,80% 0,00%	5,56% 2,80%	11,10% 13,89%	22,22% 27,78%	8,33% 5,60%	0,00%	1,95	6,78	
13. Organización de los horarios docentes de las diferentes asignaturas	36	0,00% 0,00%	5,56% 5,60%	8,30% 2,78%	13,89% 16,67%	30,56% 16,70%	0,00%	2,04	7,69	
14. Satisfacción con la actividad docente desarrollada	36	0,00% 0,00%	0,00% 0,00%	0,00% 5,56%	25,00% 19,44%	36,11% 13,90%	0,00%	1,15	8,28	



Universidad Complutense de Madrid

Resultados del Cuestionario de la satisfacción del pdi (Curso académico 2014-2015)

Centro: Facultad de Veterinaria

Titulación: GRADO EN CIENCIA Y TECNOLOGÍA DE LOS ALIMENTOS

Número de encuestados: 35

Media de experiencia docente universitaria (en nº de años): 21,31

Desviación: 9,63

Categoría

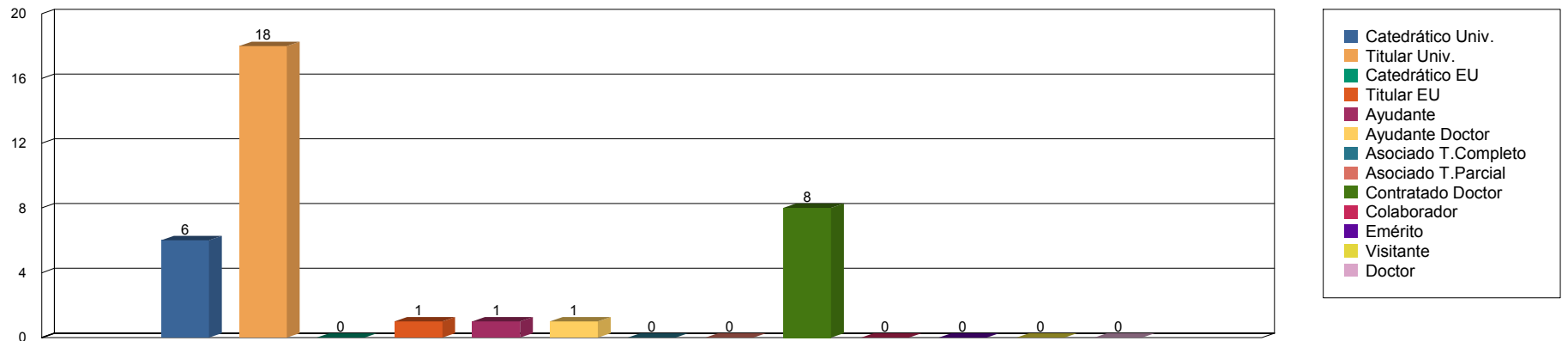

Nº de titulaciones del EEES en las que imparte docencia

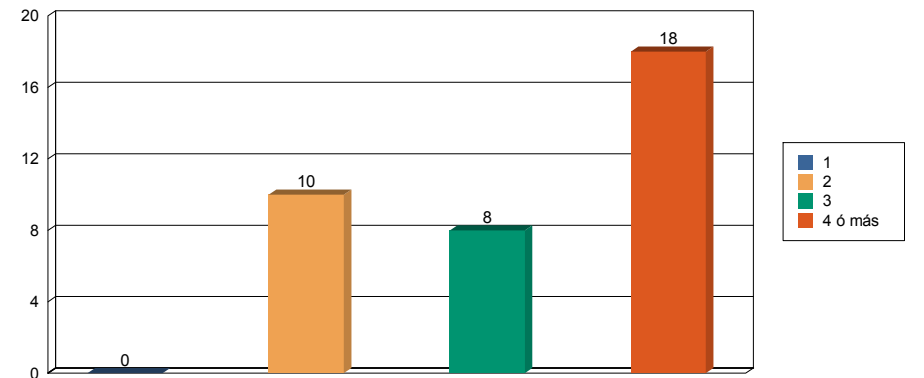
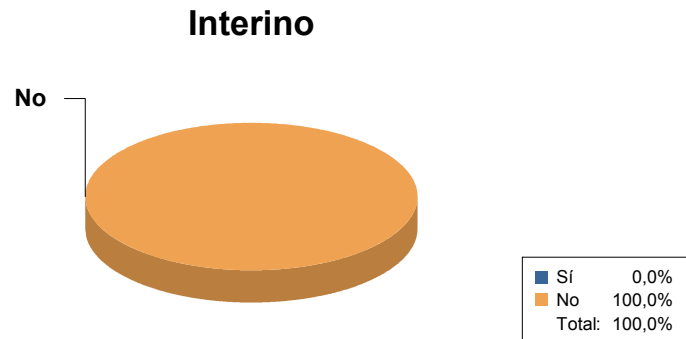



Universidad Complutense de Madrid

Resultados del Cuestionario de la satisfacción del pdi (Curso académico 2014-2015)

Centro: Facultad de Veterinaria

Titulación: GRADO EN CIENCIA Y TECNOLOGÍA DE LOS ALIMENTOS

Número de encuestados: 36

Media de experiencia docente universitaria (en nº de años): 21,31

Desviación: 9,63

Sexo

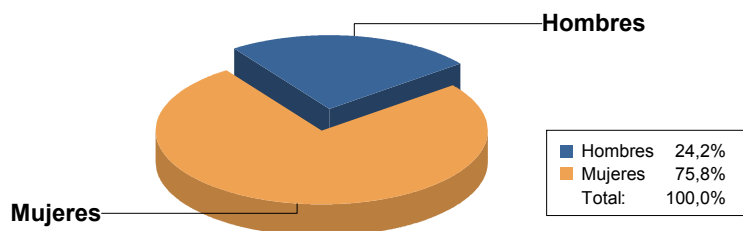

Edad

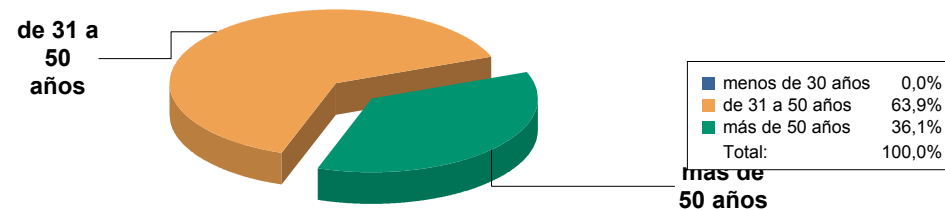

Porcentaje de asistencia de alumnos por grupo

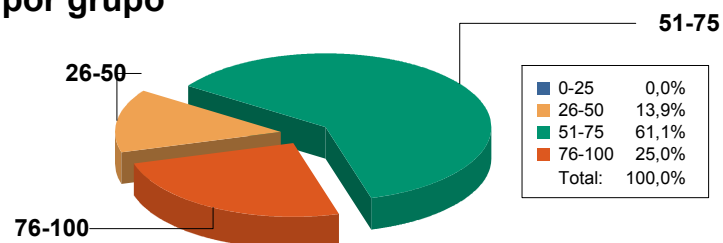



Universidad Complutense de Madrid

Resultados del Cuestionario de la satisfacción del pdi (Curso académico 2013-2014)

Centro: Facultad de Veterinaria

Titulación: GRADO EN CIENCIA Y TECNOLOGÍA DE LOS ALIMENTOS

Número de encuestados: 44 Participación: 31,43% (Cálculo basado en datos aproximados)

Pregunta	Total	1	3	5	7	9	Ns/Nc	Desviación Típica	Media	
		2	4	6	8	10				
1. Su formación académica tiene relación con la/s asignatura/s que imparte	44	0,00% 0,00%	0,00% 0,00%	0,00% 4,55%	2,27% 15,91%	20,45% 56,80%	0,00%	1,08	9,23	
2. Fondos bibliográficos para el estudio	43	0,00% 0,00%	2,27% 0,00%	4,50% 6,82%	20,45% 31,82%	27,27% 4,50%	2,27%	1,38	7,77	
3. Se tiene en cuenta la formación del profesorado en la asignación de docencia	44	4,50% 2,30%	6,82% 2,30%	6,80% 6,82%	6,82% 6,82%	34,09% 22,70%	0,00%	2,66	7,50	
4. Distribución de la carga docente entre clases teóricas y prácticas	44	0,00% 0,00%	2,27% 2,30%	13,60% 9,09%	13,64% 20,45%	29,55% 9,10%	0,00%	1,76	7,55	
5. Metodologías docentes	42	0,00% 0,00%	2,27% 4,50%	9,10% 9,09%	11,36% 27,27%	29,55% 2,30%	4,55%	1,68	7,45	
6. Mecanismos de coordinación de esta Titulación	44	0,00% 0,00%	2,27% 2,30%	2,30% 6,82%	22,73% 18,18%	18,18% 27,30%	0,00%	1,70	8,09	
7. Apoyo del Centro en las tareas de gestión de la actividad docente	44	0,00% 2,30%	4,55% 0,00%	2,30% 9,09%	18,18% 20,45%	27,27% 15,90%	0,00%	1,89	7,80	
8. Instalaciones y recursos didácticos para impartir la docencia	44	2,30% 0,00%	4,55% 2,30%	6,80% 22,73%	15,91% 18,18%	20,45% 6,80%	0,00%	1,97	7,05	
9. Aprovechamiento de las tutorías por los/as alumnos/as	43	15,90% 18,20%	22,73% 0,00%	18,20% 9,09%	6,82% 4,55%	2,27% 0,00%	2,27%	2,22	3,79	
10. Grado de implicación del alumnado	44	2,30% 9,10%	15,91% 27,30%	11,40% 22,73%	2,27% 9,09%	0,00% 0,00%	0,00%	1,75	4,59	



Universidad Complutense de Madrid

Resultados del Cuestionario de la satisfacción del pdi (Curso académico 2013-2014)

Centro: Facultad de Veterinaria

Titulación: GRADO EN CIENCIA Y TECNOLOGÍA DE LOS ALIMENTOS

Número de encuestados: 44 Participación: 31,43% (Cálculo basado en datos aproximados)

Pregunta	Total	1 2	3 4	5 6	7 8	9 10	Ns/Nc	Desviación Típica	Media	 0 10
11. Utilidad del Campus Virtual para la actividad docente	44	0,00% 2,30%	0,00% 6,80%	4,50% 9,09%	13,64% 20,45%	29,55% 13,60%	0,00%	1,89	7,70	
12. Colaboración del PAS	41	4,50% 6,80%	4,55% 0,00%	13,60% 4,55%	9,09% 20,45%	20,45% 9,10%	6,82%	2,63	6,76	
13. Organización de los horarios docentes de las diferentes asignaturas	44	0,00% 0,00%	0,00% 0,00%	11,40% 9,09%	11,36% 18,18%	29,55% 20,50%	0,00%	1,62	8,07	
14. Satisfacción con la actividad docente desarrollada	44	0,00% 0,00%	0,00% 0,00%	11,40% 4,55%	20,45% 18,18%	34,09% 11,40%	0,00%	1,48	7,93	



Universidad Complutense de Madrid

Resultados del Cuestionario de la satisfacción del pdi (Curso académico 2013-2014)

Centro: Facultad de Veterinaria

Titulación: GRADO EN CIENCIA Y TECNOLOGÍA DE LOS ALIMENTOS

Número de encuestados: 41

Media de experiencia docente universitaria (en nº de años):

21,37

Desviación: 10,23

Categoría

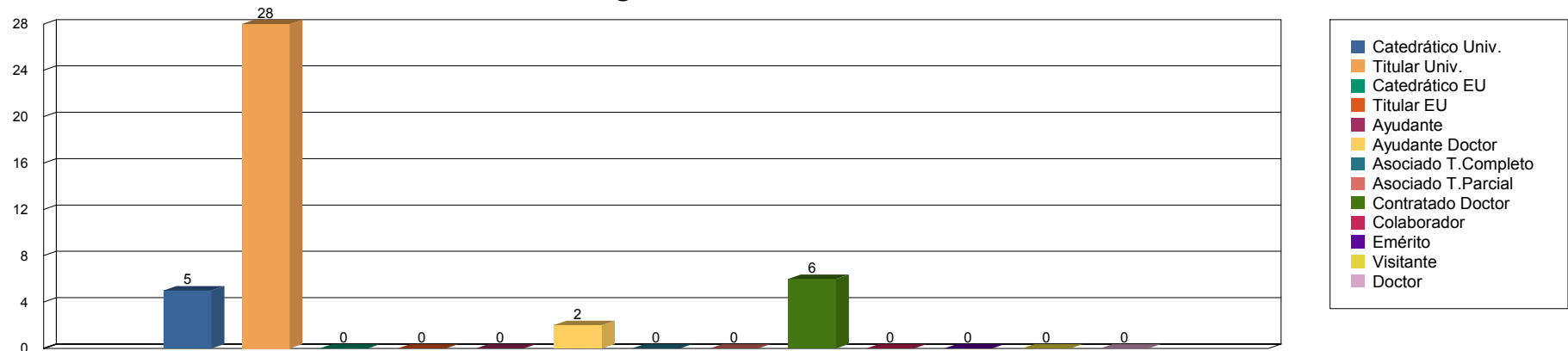

Nº de titulaciones del EEES en las que imparte docencia

Interino

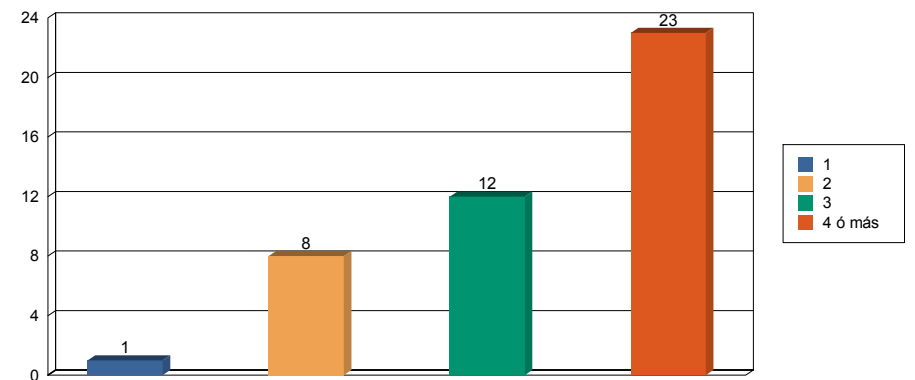
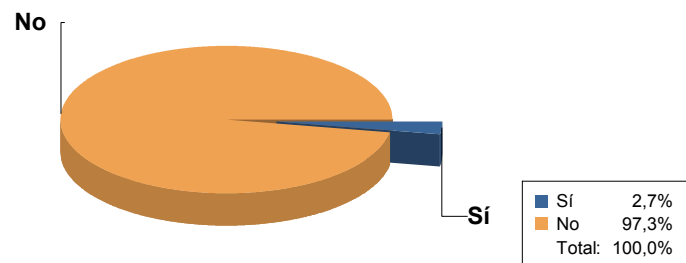



Universidad Complutense de Madrid

Resultados del Cuestionario de la satisfacción del pdi (Curso académico 2013-2014)

Centro: Facultad de Veterinaria

Titulación: GRADO EN CIENCIA Y TECNOLOGÍA DE LOS ALIMENTOS

Número de encuestados: 44

Media de experiencia docente universitaria (en nº de años): 21,37

Desviación: 10,23

Sexo

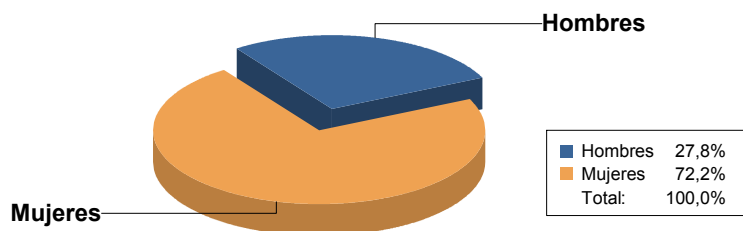

Edad

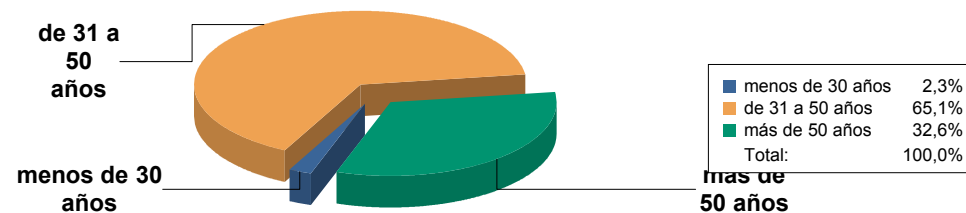

Porcentaje de asistencia de alumnos por grupo

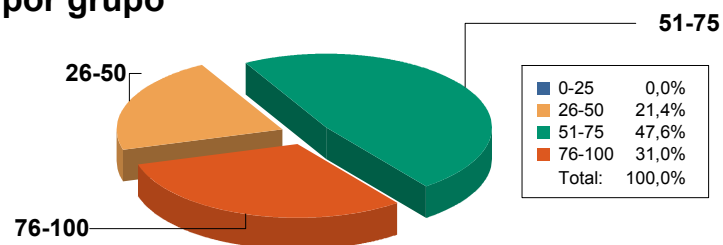



Universidad Complutense de Madrid

Resultados del Cuestionario de la satisfacción del pdi (Curso académico 2012-2013)

Centro: Facultad de Veterinaria

Titulación: GRADO EN CIENCIA Y TECNOLOGÍA DE LOS ALIMENTOS

Número de encuestados: 27 Participación: 23,08% (Cálculo basado en datos aproximados)

Pregunta	Total	1 2	3 4	5 6	7 8	9 10	Ns/Nc	Desviación Típica	Media	▄▄▄▄▄▄▄▄▄▄▄▄ 0 10
1. Su formación académica tiene relación con la/s asignatura/s que imparte	27	3,70% 0,00%	0,00% 0,00%	0,00% 3,70%	0,00% 11,11%	22,22% 59,30%	0,00%	1,84	9,07	▄▄▄▄▄▄▄▄▄▄▄▄
2. Fondos bibliográficos para el estudio	27	0,00% 3,70%	0,00% 0,00%	3,70% 7,41%	18,52% 18,52%	29,63% 18,50%	0,00%	1,78	8,00	▄▄▄▄▄▄▄▄▄▄▄▄
3. Se tiene en cuenta la formación del profesorado en la asignación de docencia	27	0,00% 3,70%	7,41% 3,70%	0,00% 3,70%	3,70% 18,52%	25,93% 33,30%	0,00%	2,36	8,07	▄▄▄▄▄▄▄▄▄▄▄▄
4. Distribución de la carga docente entre clases teóricas y prácticas	27	0,00% 3,70%	0,00% 0,00%	7,40% 3,70%	11,11% 29,63%	25,93% 18,50%	0,00%	1,81	8,00	▄▄▄▄▄▄▄▄▄▄▄▄
5. Metodologías docentes	27	0,00% 3,70%	0,00% 3,70%	0,00% 7,41%	22,22% 11,11%	37,04% 14,80%	0,00%	1,84	7,93	▄▄▄▄▄▄▄▄▄▄▄▄
6. Mecanismos de coordinación de esta Titulación	27	0,00% 0,00%	0,00% 0,00%	3,70% 0,00%	7,41% 7,41%	33,33% 48,10%	0,00%	1,20	9,11	▄▄▄▄▄▄▄▄▄▄▄▄
7. Apoyo del Centro en las tareas de gestión de la actividad docente	27	0,00% 0,00%	0,00% 0,00%	7,40% 7,41%	0,00% 22,22%	33,33% 29,60%	0,00%	1,47	8,56	▄▄▄▄▄▄▄▄▄▄▄▄
8. Instalaciones y recursos didácticos para impartir la docencia	27	0,00% 0,00%	0,00% 3,70%	7,40% 14,81%	7,41% 22,22%	29,63% 14,80%	0,00%	1,67	7,85	▄▄▄▄▄▄▄▄▄▄▄▄
9. Aprovechamiento de las tutorías por los/as alumnos/as	27	18,50% 14,80%	7,41% 14,80%	11,10% 3,70%	14,81% 7,41%	3,70% 3,70%	0,00%	2,68	4,41	▄▄▄▄▄▄▄▄▄▄▄▄
10. Grado de implicación del alumnado	27	3,70% 0,00%	14,81% 25,90%	7,40% 14,81%	22,22% 3,70%	0,00% 7,40%	0,00%	2,13	5,37	▄▄▄▄▄▄▄▄▄▄▄▄



Universidad Complutense de Madrid

Resultados del Cuestionario de la satisfacción del pdi (Curso académico 2012-2013)

Centro: Facultad de Veterinaria

Titulación: GRADO EN CIENCIA Y TECNOLOGÍA DE LOS ALIMENTOS

Número de encuestados: 27 Participación: 23,08% (Cálculo basado en datos aproximados)

Pregunta	Total	1 2	3 4	5 6	7 8	9 10	Ns/Nc	Desviación Típica	Media	 0 10
11. Utilidad del Campus Virtual para la actividad docente	27	0,00% 3,70%	0,00% 0,00%	0,00% 3,70%	25,93% 25,93%	14,81% 25,90%	0,00%	1,71	8,11	
12. Colaboración del PAS	27	7,40% 0,00%	11,11% 0,00%	7,40% 25,93%	0,00% 14,81%	11,11% 22,20%	0,00%	2,74	6,74	
13. Organización de los horarios docentes de las diferentes asignaturas	27	0,00% 0,00%	3,70% 0,00%	3,70% 7,41%	7,41% 11,11%	37,04% 29,60%	0,00%	1,73	8,44	
14. Satisfacción con la actividad docente desarrollada	27	0,00% 0,00%	0,00% 0,00%	0,00% 11,11%	11,11% 22,22%	33,33% 22,20%	0,00%	1,26	8,44	



Universidad Complutense de Madrid

Resultados del Cuestionario de la satisfacción del pdi (Curso académico 2012-2013)

Centro: Facultad de Veterinaria

Titulación: GRADO EN CIENCIA Y TECNOLOGÍA DE LOS ALIMENTOS

Número de encuestados: 26

Media de experiencia docente universitaria (en nº de años):

22,00

Desviación: 9,41

Categoría

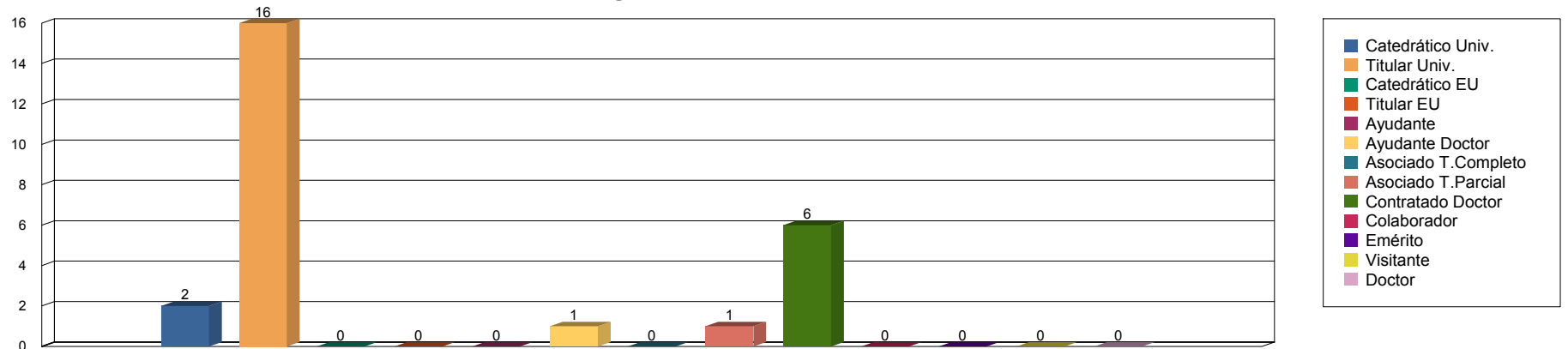

Nº de titulaciones del EEES en las que imparte docencia

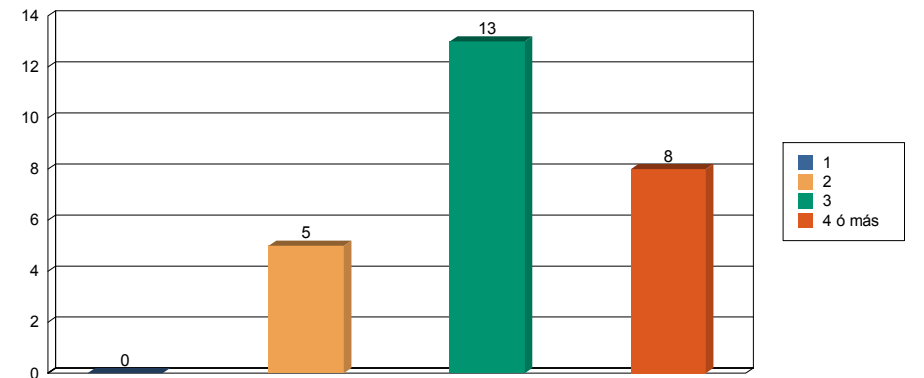

Interino

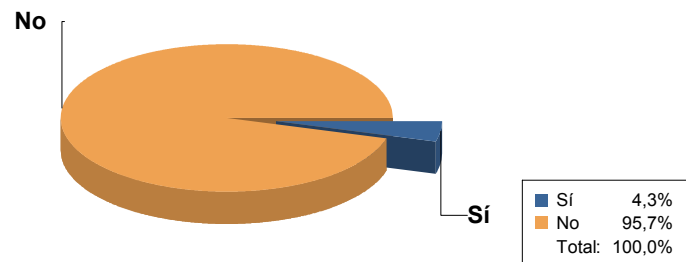



Universidad Complutense de Madrid

Resultados del Cuestionario de la satisfacción del pdi (Curso académico 2012-2013)

Centro: Facultad de Veterinaria

Titulación: GRADO EN CIENCIA Y TECNOLOGÍA DE LOS ALIMENTOS

Número de encuestados: 27

Media de experiencia docente universitaria (en nº de años): 22,00

Desviación: 9,41

Sexo

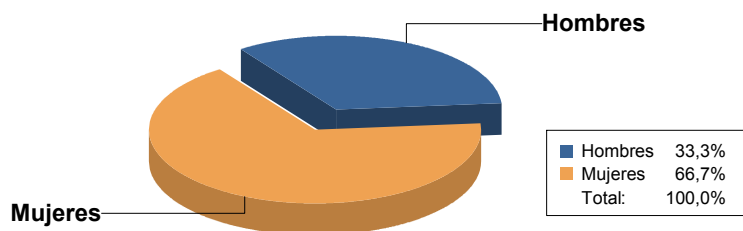

Edad

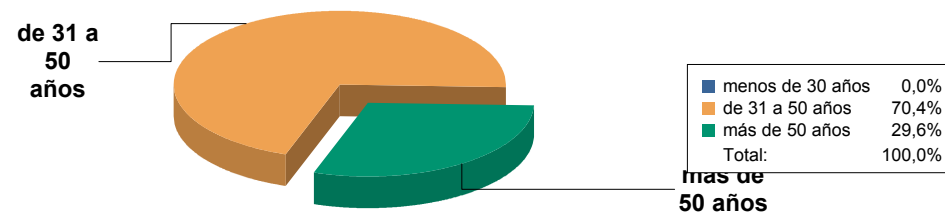

Porcentaje de asistencia de alumnos por grupo

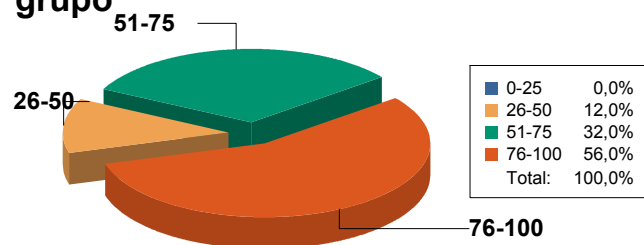



Universidad Complutense de Madrid

Resultados del Cuestionario de la satisfacción del pdi (Curso académico 2011-2012)

Centro: F. VETERINARIA

Titulación: GRADO EN CIENCIA Y TECNOLOGÍA DE LOS ALIMENTOS

Número de encuestados: 18 Participación: 28,57% (Calculo basado en datos aproximados)

Pregunta	Total	1 2	3 4	5 6	7 8	9 10	Ns/Nc	Desviación Típica	Media	 0 10
1. Su formación académica tiene relación con la/s asignatura/s que imparte	18	0,00% 0,00%	0,00% 0,00%	5,60% 5,56%	0,00% 11,11%	5,56% 72,20%	0,00%	1,47	9,22	
2. Fondos bibliográficos para el estudio	18	0,00% 0,00%	5,56% 0,00%	11,10% 0,00%	27,78% 27,78%	22,22% 5,60%	0,00%	1,67	7,44	
3. Se tiene en cuenta la formación del profesorado en la asignación de docencia	18	5,60% 5,60%	5,56% 0,00%	16,70% 0,00%	5,56% 0,00%	11,11% 50,00%	0,00%	3,10	7,56	
4. Distribución de la carga docente entre clases teóricas y prácticas	18	0,00% 0,00%	11,11% 0,00%	11,10% 5,56%	16,67% 5,56%	38,89% 11,10%	0,00%	2,17	7,44	
5. Metodologías docentes	18	0,00% 0,00%	5,56% 0,00%	11,10% 22,22%	16,67% 0,00%	33,33% 11,10%	0,00%	1,94	7,33	
6. Mecanismos de coordinación de esta Titulación	17	0,00% 0,00%	5,56% 5,60%	5,60% 0,00%	5,56% 11,11%	27,78% 33,30%	5,56%	2,16	8,24	
7. Apoyo del Centro en las tareas de gestión de la actividad docente	18	0,00% 0,00%	11,11% 5,60%	5,60% 0,00%	11,11% 27,78%	11,11% 27,80%	0,00%	2,31	7,61	
8. Instalaciones y recursos didácticos para impartir la docencia	18	0,00% 5,60%	5,56% 5,60%	11,10% 11,11%	11,11% 16,67%	11,11% 22,20%	0,00%	2,44	7,06	
9. Aprovechamiento de las tutorías por los/as alumnos/as	18	11,10% 22,20%	22,22% 5,60%	16,70% 0,00%	16,67% 0,00%	0,00% 5,60%	0,00%	2,40	4,00	
10. Grado de implicación del alumnado	18	16,70% 11,10%	11,11% 16,70%	5,60% 16,67%	11,11% 11,11%	0,00% 0,00%	0,00%	2,33	4,33	



Universidad Complutense de Madrid

Resultados del Cuestionario de la satisfacción del pdi (Curso académico 2011-2012)

Centro: F. VETERINARIA

Titulación: GRADO EN CIENCIA Y TECNOLOGÍA DE LOS ALIMENTOS

Número de encuestados: 18 Participación: 28,57% (Calculo basado en datos aproximados)

Pregunta	Total	1 2	3 4	5 6	7 8	9 10	Ns/Nc	Desviación Típica	Media	 0 10
11. Utilidad del Campus Virtual para la actividad docente	18	0,00% 0,00%	11,11% 0,00%	0,00% 5,56%	16,67% 22,22%	22,22% 22,20%	0,00%	2,06	7,83	
12. Colaboración del PAS	18	0,00% 0,00%	11,11% 0,00%	11,10% 16,67%	11,11% 27,78%	16,67% 5,60%	0,00%	1,96	6,94	
13. Organización de los horarios docentes de las diferentes asignaturas	18	0,00% 0,00%	5,56% 5,60%	5,60% 11,11%	22,22% 22,22%	16,67% 11,10%	0,00%	1,88	7,28	
14. Satisfacción con la actividad docente desarrollada	18	0,00% 0,00%	0,00% 0,00%	11,10% 16,67%	22,22% 5,56%	22,22% 22,20%	0,00%	1,72	7,78	



Universidad Complutense de Madrid

Resultados del Cuestionario de la satisfacción del pdi (Curso académico 2011-2012)

Centro: F. VETERINARIA

Titulación: GRADO EN CIENCIA Y TECNOLOGÍA DE LOS ALIMENTOS

Número de encuestados: 18

Media de experiencia docente universitaria (en nº de años): 23,17

Desviación: 8,42

Categoría

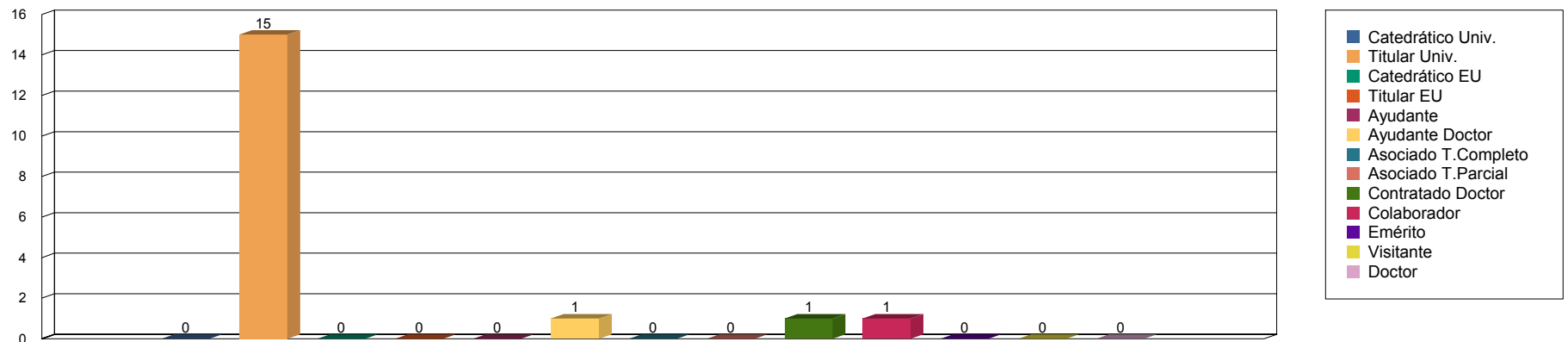

Nº de titulaciones del EEES en las que imparte docencia

Interino

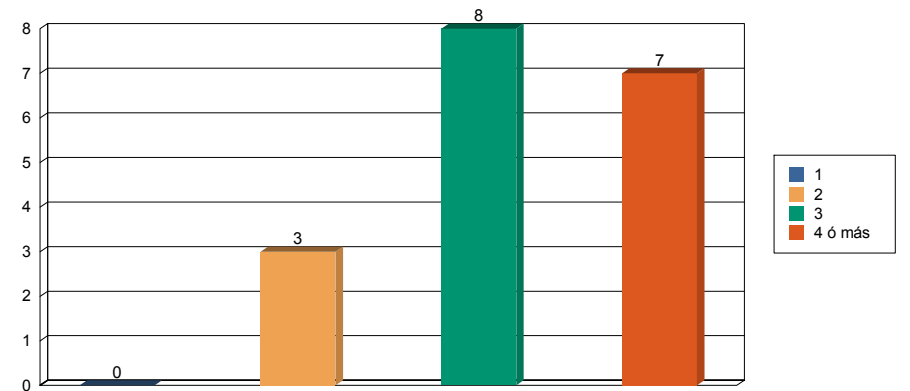
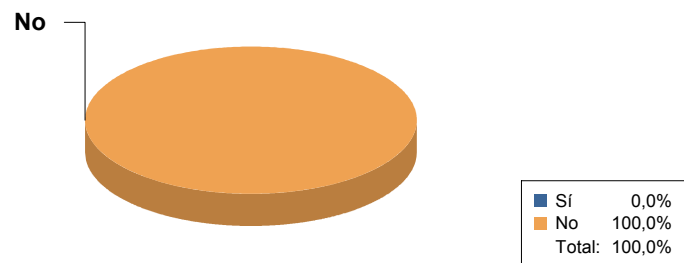



Universidad Complutense de Madrid

Resultados del Cuestionario de la satisfacción del pdi (Curso académico 2011-2012)

Centro: F. VETERINARIA

Titulación: GRADO EN CIENCIA Y TECNOLOGÍA DE LOS ALIMENTOS

Número de encuestados: 18

Media de experiencia docente universitaria (en nº de años): 23,17

Desviación: 8,42

Sexo

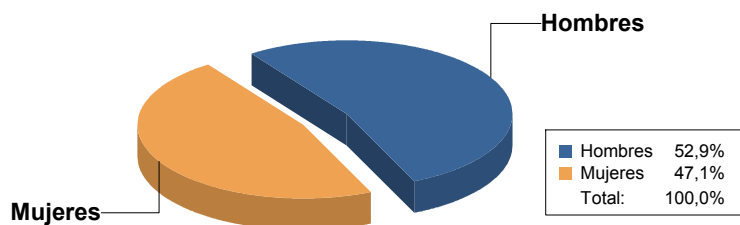

Edad

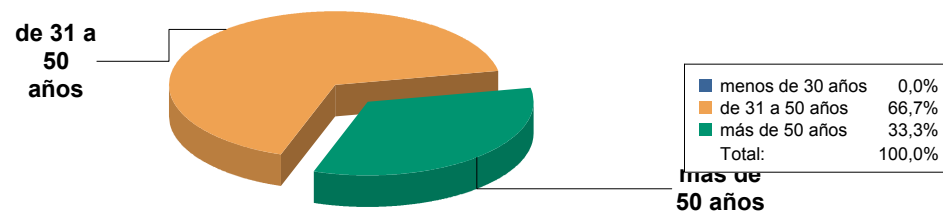

Porcentaje de asistencia de alumnos por grupo

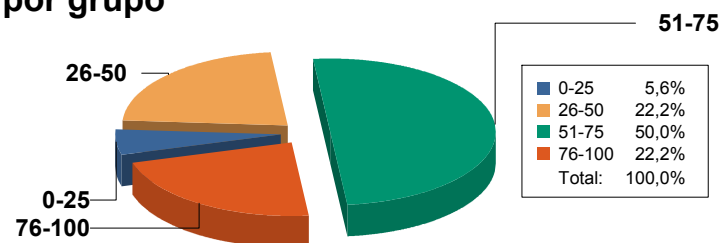



Facultad de Veterinaria
Universidad Complutense de Madrid



GRADO EN CIENCIA Y TECNOLOGÍA DE LOS ALIMENTOS

EV7.1.ANEXO 3. Encuestas de satisfacción PAS

ANEXO 8

DESCRIPCION
Facultad de Veterinaria

OBSERVACIONES

Puedo desempeñar mas funciones q beneficiarian al centro pero no se me reconocen.

CURSO	CENTRO	NOMBRE DE CENTRO	PREGUNTA	TOTAL MENTE	EN DESACUE	NI DE ACUERD	DE ACUERD	TOTALMENTE DE	NO APLICABL	MEDIA	DESVIACION
2013-2014	146	Facultad de Veterinaria	17. En general, me siento satisfecho/a con mi trabajo en el Centro	1	2	0	7	6	0	3,9375	1,197327754
2013-2014	146	Facultad de Veterinaria	16. Las instalaciones donde desempeño mi trabajo son seguras	1	4	3	6	1	0	3,1333333	1,087300429
2013-2014	146	Facultad de Veterinaria	15. Las instalaciones de la unidad (superficie, dotación de mobiliario, equipos técnicos,...) facilitan mi trabajo y los servicios prestados a los usuarios	2	0	6	3	3	1	3,3571429	1,23097771
2013-2014	146	Facultad de Veterinaria	14. La universidad me proporciona oportunidades para desarrollar mi carrera profesional	5	6	3	1	0	0	2	0,894427191

Valoración sobre 5 puntos

2013-2014	146	Facultad de Veterinaria	13. La universidad me ofrece posibilidades de formación continua relacionadas con mi puesto de trabajo	2	3	5	4	1	0	2,9333333	1,123486636
2013-2014	146	Facultad de Veterinaria	12. Me siento parte de un equipo de trabajo	1	2	3	5	5	0	3,6875	1,210307296
2013-2014	146	Facultad de Veterinaria	11. La comunicación con los estudiantes es satisfactoria	0	0	6	6	4	0	3,875	0,78062475
2013-2014	146	Facultad de Veterinaria	10. La comunicación con mis compañeros de unidad es satisfactoria	1	0	3	7	5	0	3,9375	1,028879852
2013-2014	146	Facultad de Veterinaria	9. La comunicación con la gerencia es satisfactoria	1	0	5	5	5	0	3,8125	1,073472752
2013-2014	146	Facultad de Veterinaria	8. La comunicación con los profesores es satisfactoria	0	2	3	5	6	0	3,9375	1,028879852
2013-2014	146	Facultad de Veterinaria	7. La comunicación con el equipo decanal es satisfactoria	0	1	3	8	4	0	3,9375	0,826797285
2013-2014	146	Facultad de Veterinaria	6. La comunicación con el resto de las unidades del Centro es satisfactoria	0	2	2	7	5	0	3,9375	0,966226552

2013-2014	146	Facultad de Veterinaria	5. Estoy satisfecho/a con la actividad laboral que realizo	0	2	1	6	6	0	4,0666667	0,997775303
2013-2014	146	Facultad de Veterinaria	4. Las tareas que desempeño son las que corresponden a mi puesto de trabajo	1	3	0	6	5	0	3,7333333	1,289271974
2013-2014	146	Facultad de Veterinaria	3. Hay otra/s persona/s que conocen mis tareas y pueden sustituirme	0	7	0	3	5	0	3,4	1,356465997
2013-2014	146	Facultad de Veterinaria	2. Mi responsable directo organiza bien mi trabajo	1	2	3	4	5	0	3,6666667	1,247219129
2013-2014	146	Facultad de Veterinaria	1. Conozco bien mis funciones y responsabilidades	0	0	0	5	10	0	4,6666667	0,471404521

Encuesta realizada por la Facultad de Veterinaria al Personal de Administración y Servicios (Curso 2015-16)								
Marca temporal	1. Conozco bien mis funciones y responsabilidades	2. Mi responsable directo organiza bien mi trabajo	3. Hay otra/s persona/s que conocen mis tareas y pueden sustituirme	4. Las tareas que desempeño son las que corresponden a mi puesto de trabajo	5. Estoy satisfecho/a con la actividad laboral que realizo	6. La comunicación con el resto de las unidades del Centro es satisfactoria	7. La comunicación con el equipo decanal es satisfactoria	8. La comunicación con los profesores es satisfactoria
09/12/2015 8:37	Totalmente de acuerdo	Totalmente de acuerdo	De acuerdo	Ni de acuerdo ni en desacuerdo	Totalmente de acuerdo	De acuerdo	Totalmente de acuerdo	Totalmente de acuerdo
12/01/2016 10:19	De acuerdo	Totalmente de acuerdo	Ni de acuerdo ni en desacuerdo	De acuerdo	Totalmente de acuerdo	Totalmente de acuerdo	Totalmente de acuerdo	Totalmente de acuerdo
12/01/2016 10:19	De acuerdo	De acuerdo	Ni de acuerdo ni en desacuerdo	De acuerdo	De acuerdo	De acuerdo	De acuerdo	De acuerdo
12/01/2016 10:28	Ni de acuerdo ni en desacuerdo	De acuerdo	En desacuerdo	En desacuerdo	Totalmente de acuerdo	De acuerdo	De acuerdo	De acuerdo
12/01/2016 10:58	De acuerdo	Totalmente de acuerdo	En desacuerdo	En desacuerdo	Totalmente de acuerdo	En desacuerdo	De acuerdo	De acuerdo
12/01/2016 11:11	Totalmente en desacuerdo	Totalmente en desacuerdo	Totalmente en desacuerdo	Totalmente en desacuerdo	En desacuerdo	Ni de acuerdo ni en desacuerdo	Ni de acuerdo ni en desacuerdo	De acuerdo
12/01/2016 11:26	De acuerdo	Totalmente de acuerdo	En desacuerdo	De acuerdo	Totalmente de acuerdo	De acuerdo	De acuerdo	Totalmente de acuerdo
12/01/2016 13:34	Totalmente de acuerdo	De acuerdo	En desacuerdo	De acuerdo	Totalmente de acuerdo	Totalmente de acuerdo	Totalmente de acuerdo	De acuerdo
12/01/2016 13:48	Ni de acuerdo ni en desacuerdo	En desacuerdo	En desacuerdo	En desacuerdo	Totalmente de acuerdo	De acuerdo	De acuerdo	De acuerdo
12/01/2016 15:17	De acuerdo	De acuerdo	De acuerdo	De acuerdo	Totalmente de acuerdo	De acuerdo	De acuerdo	Totalmente de acuerdo
12/01/2016 16:40	Totalmente de acuerdo	No aplicable	Ni de acuerdo ni en desacuerdo	De acuerdo	De acuerdo	Totalmente de acuerdo	Totalmente de acuerdo	Totalmente de acuerdo
13/01/2016 9:29	De acuerdo	De acuerdo	Ni de acuerdo ni en desacuerdo	De acuerdo	De acuerdo	De acuerdo	De acuerdo	De acuerdo
13/01/2016 10:15	De acuerdo	De acuerdo	De acuerdo	Ni de acuerdo ni en desacuerdo	Ni de acuerdo ni en desacuerdo	De acuerdo	De acuerdo	De acuerdo
13/01/2016 11:52	De acuerdo	Ni de acuerdo ni en desacuerdo	De acuerdo	De acuerdo	De acuerdo	De acuerdo	De acuerdo	De acuerdo
13/01/2016 13:09	Totalmente de acuerdo	Totalmente de acuerdo	De acuerdo	De acuerdo	Totalmente de acuerdo	De acuerdo	De acuerdo	De acuerdo

Encuesta realizada por la Facultad de Veterinaria al Personal de Administración y Servicios (Curso 2015-16)

9. La comunicación con la gerencia es satisfactoria	10. La comunicación con mis compañeros de unidad es satisfactoria	11. La comunicación con los estudiantes es satisfactoria	12. Me siento parte de un equipo de trabajo	13. La Universidad me ofrece posibilidades de formación continua relacionadas con mi puesto de trabajo	14. La Universidad me proporciona oportunidades para desarrollar mi carrera profesional	15. Las instalaciones de la unidad (superficie, dotación de mobiliario, equipos técnicos,...) facilitan mi trabajo y los servicios prestados a los usuarios	16. Las instalaciones donde desempeño mi trabajo son seguras	17. En general, me siento satisfecho/a con mi trabajo en el Centro
Totalmente de acuerdo	Totalmente de acuerdo	Totalmente de acuerdo	Totalmente de acuerdo	De acuerdo	Ni de acuerdo ni en desacuerdo	De acuerdo	De acuerdo	Totalmente de acuerdo
Totalmente de acuerdo	Totalmente de acuerdo	Totalmente de acuerdo	Totalmente de acuerdo	Ni de acuerdo ni en desacuerdo	Ni de acuerdo ni en desacuerdo	De acuerdo	De acuerdo	Totalmente de acuerdo
De acuerdo	De acuerdo	De acuerdo	De acuerdo	De acuerdo	De acuerdo	De acuerdo	Ni de acuerdo ni en desacuerdo	De acuerdo
Totalmente de acuerdo	Totalmente de acuerdo	De acuerdo	Totalmente de acuerdo	De acuerdo	En desacuerdo	Ni de acuerdo ni en desacuerdo	En desacuerdo	Totalmente de acuerdo
De acuerdo	De acuerdo	De acuerdo	De acuerdo	De acuerdo	De acuerdo	De acuerdo	De acuerdo	Totalmente de acuerdo
De acuerdo	De acuerdo	De acuerdo	Totalmente en desacuerdo	Totalmente en desacuerdo	Totalmente en desacuerdo	Ni de acuerdo ni en desacuerdo	De acuerdo	Totalmente en desacuerdo
Totalmente de acuerdo	Totalmente de acuerdo	Ni de acuerdo ni en desacuerdo	Totalmente de acuerdo	Ni de acuerdo ni en desacuerdo	Ni de acuerdo ni en desacuerdo	Totalmente de acuerdo	De acuerdo	Totalmente de acuerdo
Totalmente de acuerdo	Totalmente de acuerdo	De acuerdo	Totalmente de acuerdo	Totalmente de acuerdo	De acuerdo	De acuerdo	En desacuerdo	Totalmente de acuerdo
De acuerdo	De acuerdo	De acuerdo	Ni de acuerdo ni en desacuerdo	En desacuerdo	En desacuerdo	En desacuerdo	En desacuerdo	Totalmente de acuerdo
Totalmente de acuerdo	Totalmente de acuerdo	De acuerdo	Totalmente de acuerdo	Ni de acuerdo ni en desacuerdo	Ni de acuerdo ni en desacuerdo	Ni de acuerdo ni en desacuerdo	Ni de acuerdo ni en desacuerdo	Totalmente de acuerdo
Totalmente de acuerdo	Totalmente de acuerdo	Totalmente de acuerdo	De acuerdo	De acuerdo	De acuerdo	De acuerdo	Ni de acuerdo ni en desacuerdo	Totalmente de acuerdo
De acuerdo	Totalmente de acuerdo	De acuerdo	De acuerdo	En desacuerdo	Ni de acuerdo ni en desacuerdo	De acuerdo	En desacuerdo	De acuerdo
Totalmente de acuerdo	De acuerdo	De acuerdo	Ni de acuerdo ni en desacuerdo	En desacuerdo	En desacuerdo	Ni de acuerdo ni en desacuerdo	Ni de acuerdo ni en desacuerdo	Ni de acuerdo ni en desacuerdo
De acuerdo	De acuerdo	De acuerdo	De acuerdo	De acuerdo	De acuerdo	De acuerdo	En desacuerdo	De acuerdo
Totalmente de acuerdo	Totalmente de acuerdo	Totalmente de acuerdo	Totalmente de acuerdo	Ni de acuerdo ni en desacuerdo	En desacuerdo	Ni de acuerdo ni en desacuerdo	Ni de acuerdo ni en desacuerdo	De acuerdo



Facultad de Veterinaria

CUESTIONARIO DE SATISFACCIÓN DEL PERSONAL DE ADMINISTRACIÓN Y SERVICIOS

La Facultad de Veterinaria desea recoger la opinión del PAS sobre las condiciones en que se ha desarrollado su actividad, con el fin de evaluar y promover institucionalmente acciones de mejora en los diferentes ámbitos. Esta información es, además, fundamental para realizar el seguimiento de las titulaciones.

Con tu colaboración esperamos disponer de información útil para poder tomar decisiones que mejoren la calidad de la docencia que se imparte en nuestro centro y la universidad. Los datos que nos proporcionen se tratarán de modo agregado, por lo que **te garantizamos su confidencialidad y anonimato**. Te rogamos, por tanto, que respondas con la mayor sinceridad posible. Si no procede o no deseas valorar alguno de los aspectos señalados, por favor deja en blanco los apartados correspondientes.

Curso:

Titulación/Titulaciones relacionadas directamente con su trabajo (si procede):

Valoración de la actividad	Nada	Poco	Algo	Mucho	Totalmente	NA
01. Estoy al tanto de las actividades docentes que se desarrollan en la Facultad						
02. Dispongo de información sobre los planes de estudio de las titulaciones que se imparten en la Facultad						
03. Mi trabajo está directamente relacionado con la docencia de alguna asignatura/titulación						
04. Los responsables académicos/coordinadores/profesores me proporcionan suficiente información para el desarrollo de mi trabajo						
05. La coordinación con el PDI vinculado a las titulaciones de la Facultad es buena						
06. La organización de la docencia (teórica/práctica) aprovecha bien mis capacidades						
07. Identifico aspectos susceptibles de mejora						
Grado de satisfacción	Nada	Poco	Algo	Mucho	Totalmente	NA
08. Con las relaciones con los responsables académicos/coordinadores						
09. Con las relaciones con el profesorado						
10. Con las relaciones con los estudiantes						
11. Con las relaciones con el resto del PAS						
12. Nivel de satisfacción global con su actividad						
Comentarios/Observaciones						

NA: No aplicable

GRACIAS POR TU COLABORACIÓN



Facultad de Veterinaria
Universidad Complutense de Madrid



GRADO EN CIENCIA Y TECNOLOGÍA DE LOS ALIMENTOS

EV7.1.ANEXO 4. Encuestas satisfacción del agente externo de la Comisión de Calidad

**Encuesta de satisfacción para los
Agentes Externos miembros de las Comisiones de Calidad
- Curso 2013/14 -**

De acuerdo con lo establecido en el Sistema de Garantía Interna de Calidad de las Titulaciones de la UCM es preciso conocer periódicamente la opinión de los diferentes actores implicados en el desarrollo de los Títulos Oficiales.

Los Agentes Externos miembros de las Comisiones de Calidad, son considerados un elemento importante para la calidad y mejora continua de las Titulaciones, por su aportación como personal externo a la Universidad, por lo que es imprescindible la realización anual de una encuesta de satisfacción para conocer la percepción de éstos acerca de la labor desempeñada.

Le rogamos cumplimente este cuestionario, con el objeto de recoger información acerca de su percepción general y de su satisfacción como miembro de la Comisión de Calidad a la que pertenece. Su opinión es de gran valor para la Universidad.

En una escala de 0 a 10 valore usted los siguientes apartados:

Por favor, indique su grado de satisfacción con los siguientes aspectos : (La escala de satisfacción va de 0 al 10 donde 0 es el grado de satisfacción más bajo y 10 el más alto)		VALORACIONES										
		0	1	2	3	4	5	6	7	8	9	10
1	Metodología de Trabajo de la Comisión de Calidad (convocatoria, funcionamiento, procedimiento de toma de decisiones, etc.)	<input type="checkbox"/>	<input type="checkbox"/>	<input type="checkbox"/>	<input type="checkbox"/>	<input type="checkbox"/>	<input type="checkbox"/>	<input type="checkbox"/>	<input type="checkbox"/>	<input type="checkbox"/>	<input type="checkbox"/>	<input checked="" type="checkbox"/>
2	Participación en la toma de decisiones que afectan a la evolución de la Titulación	<input type="checkbox"/>	<input type="checkbox"/>	<input type="checkbox"/>	<input type="checkbox"/>	<input type="checkbox"/>	<input type="checkbox"/>	<input type="checkbox"/>	<input type="checkbox"/>	<input type="checkbox"/>	<input type="checkbox"/>	<input checked="" type="checkbox"/>
3	Desarrollo y evolución de los Títulos en los que usted participa como agente externo	<input type="checkbox"/>	<input type="checkbox"/>	<input type="checkbox"/>	<input type="checkbox"/>	<input type="checkbox"/>	<input type="checkbox"/>	<input type="checkbox"/>	<input type="checkbox"/>	<input type="checkbox"/>	<input type="checkbox"/>	<input checked="" type="checkbox"/>
4	Satisfacción global con la actividad desarrollada en la Comisión de Calidad	<input type="checkbox"/>	<input type="checkbox"/>	<input type="checkbox"/>	<input type="checkbox"/>	<input type="checkbox"/>	<input type="checkbox"/>	<input type="checkbox"/>	<input type="checkbox"/>	<input type="checkbox"/>	<input type="checkbox"/>	<input checked="" type="checkbox"/>

OBSERVACIONES

Destaca tanto la implicación de todo el equipo directivo del centro, y en especial de la Vicedecana de Coordinación Académica y Calidad Docente, como la calidad de la documentación remita periódicamente.



Facultad de Veterinaria
Universidad Complutense de Madrid



GRADO EN CIENCIA Y TECNOLOGÍA DE LOS ALIMENTOS

EV7.1.ANEXO 5. Encuestas de evaluación de las asignaturas del Grado. Encuestas de Centro

M^a de los Ángeles Pérez Cabal

Vicesecretaria de Facultad, Coordinadora del Campus Virtual

1^{er} curso (2014-15)

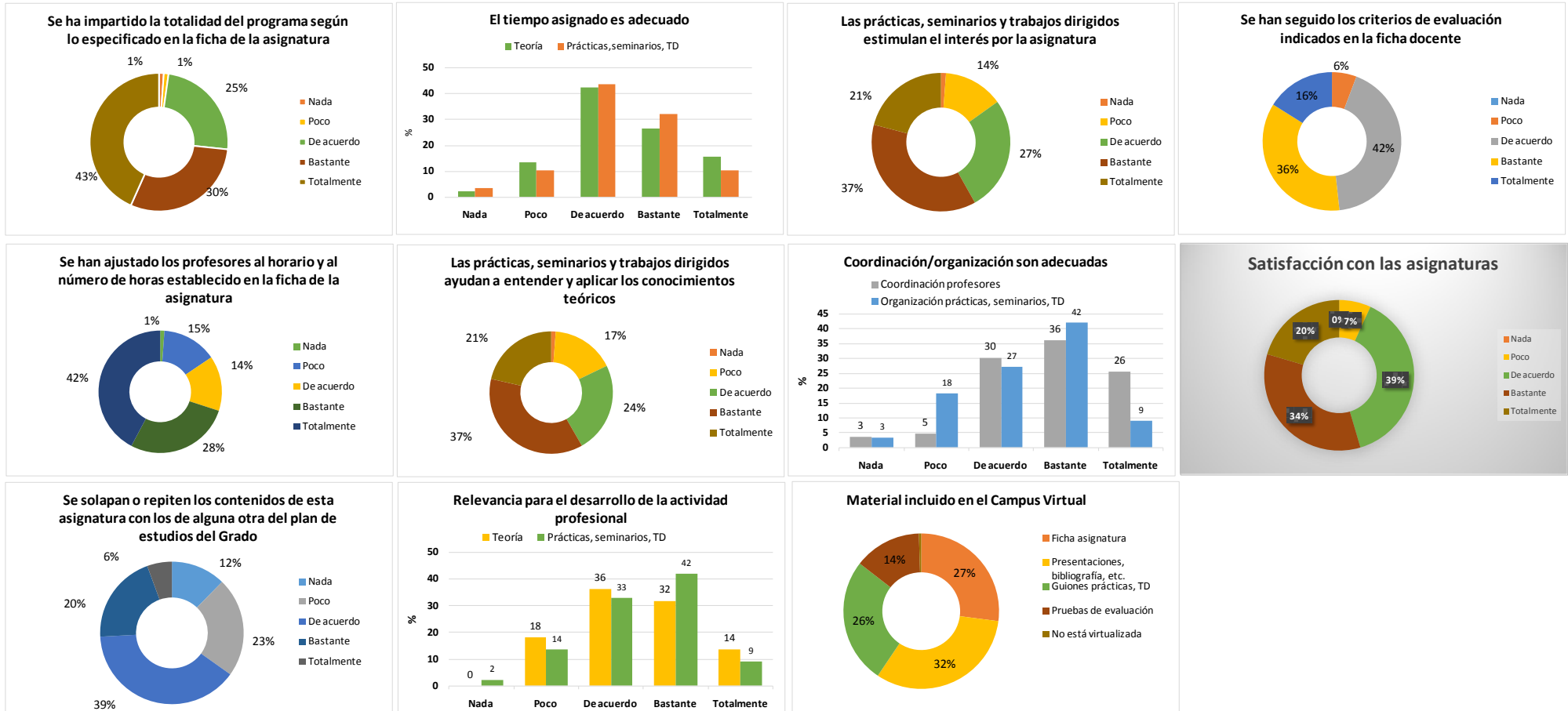

2º curso (2014-15)

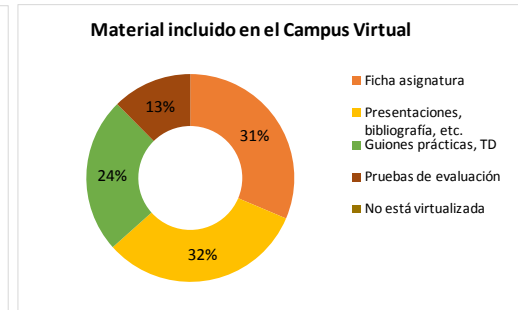
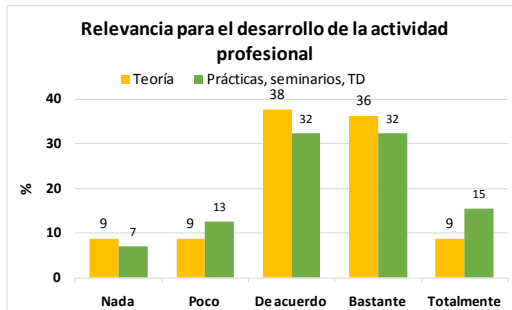
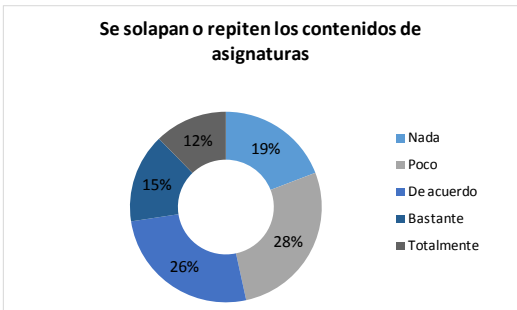
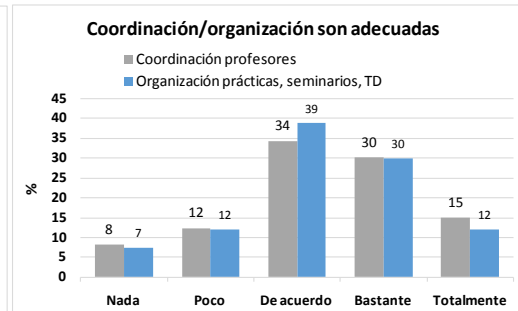
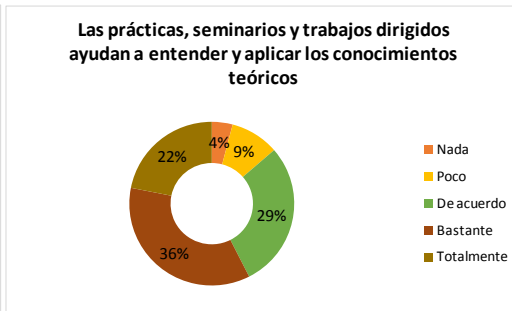
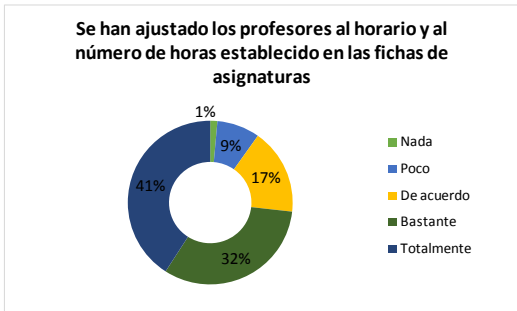
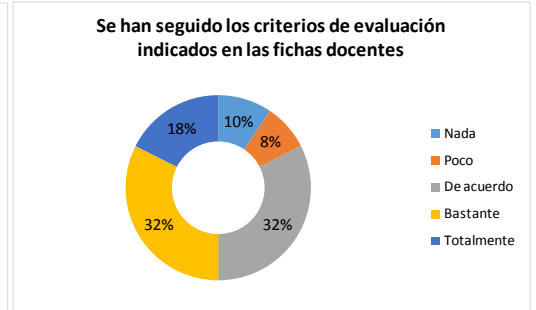
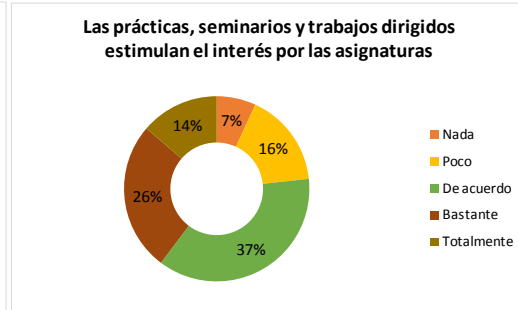
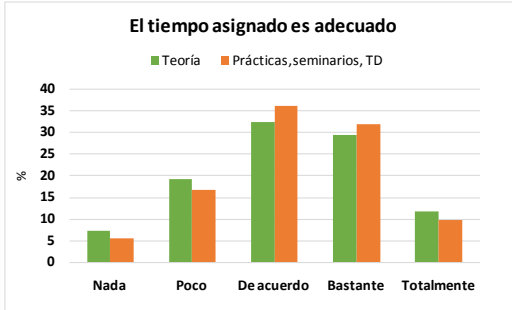
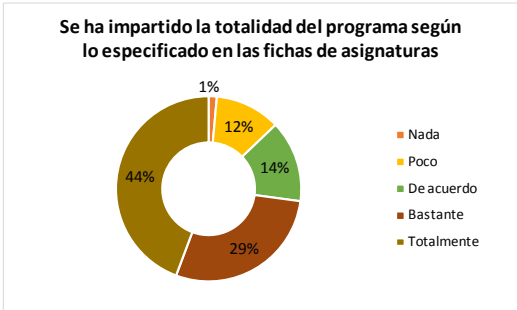

3 Curso (2014-15)

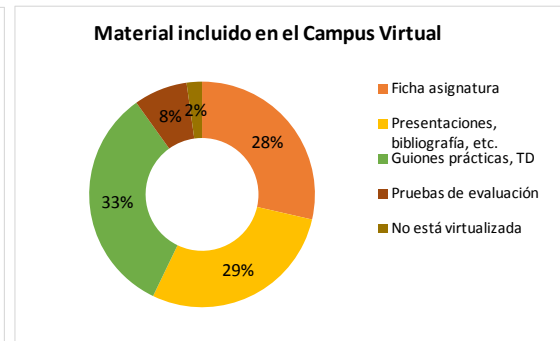
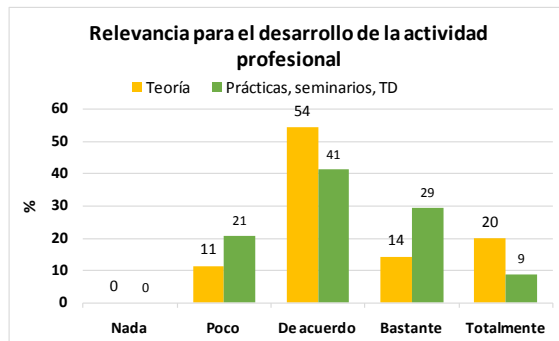
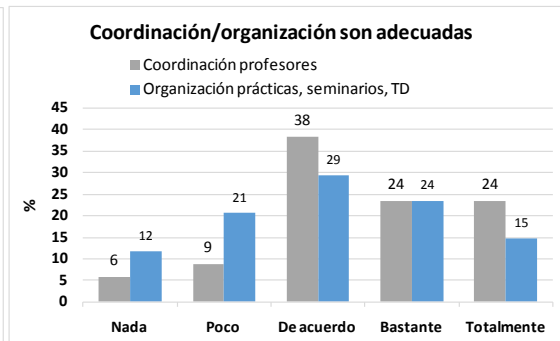
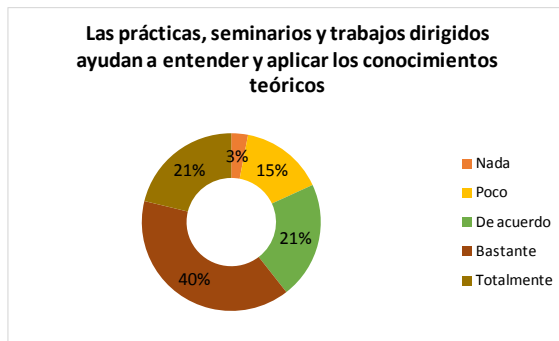
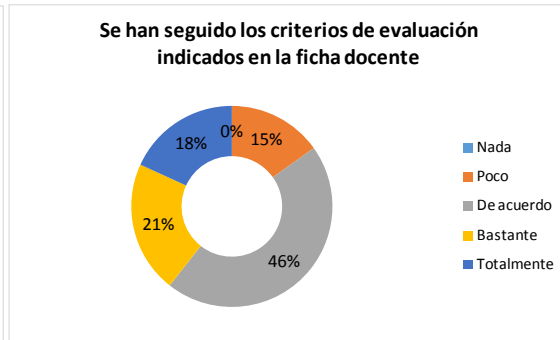
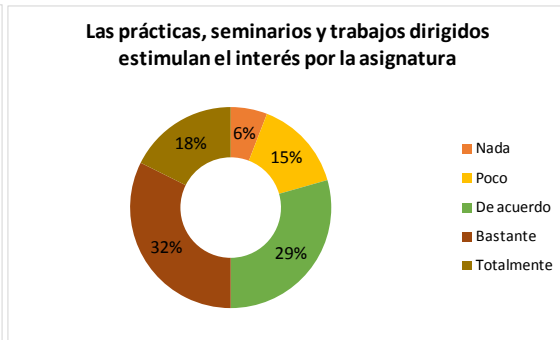
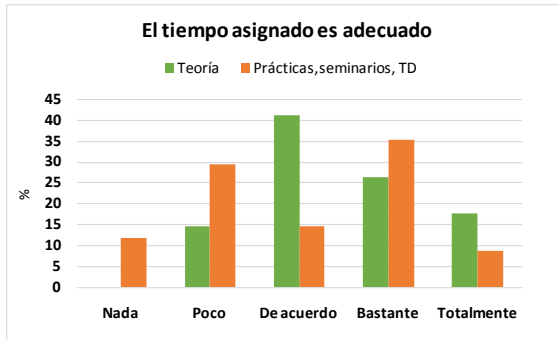

4º curso (2014-15)

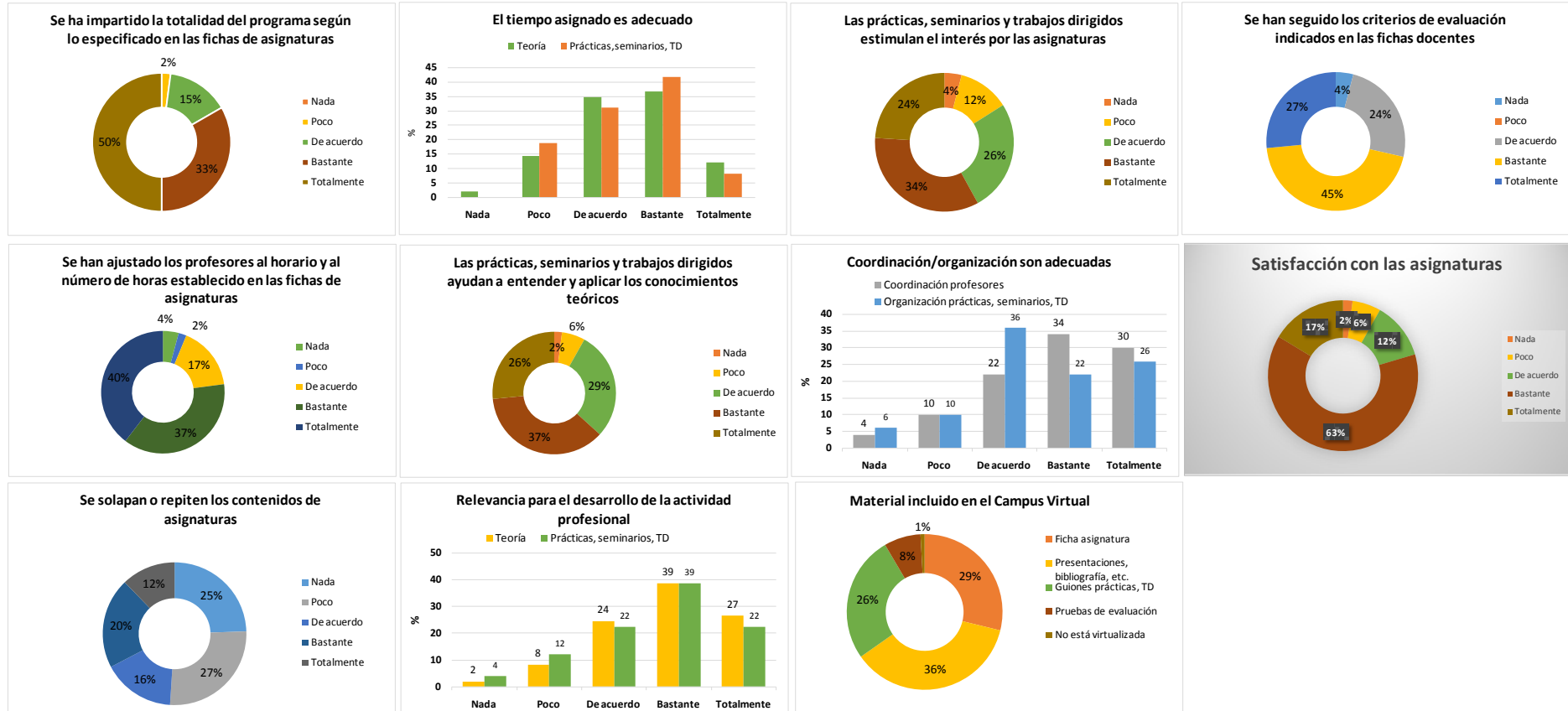

1^{er} Curso

2^o Curso

3^o Curso

4^o Curso

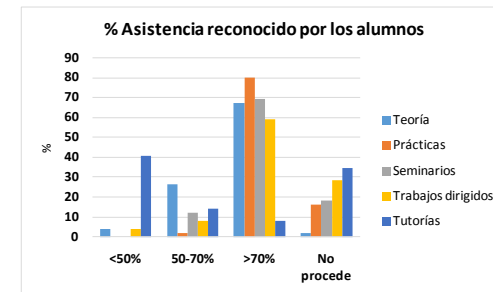
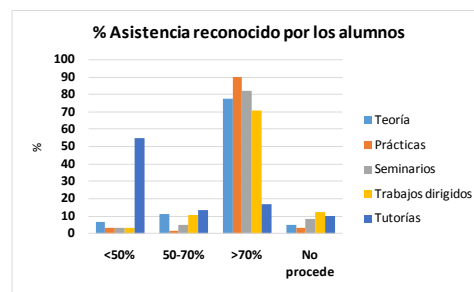
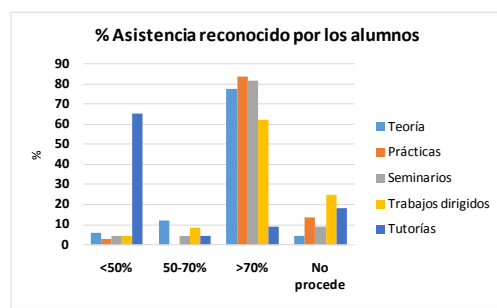
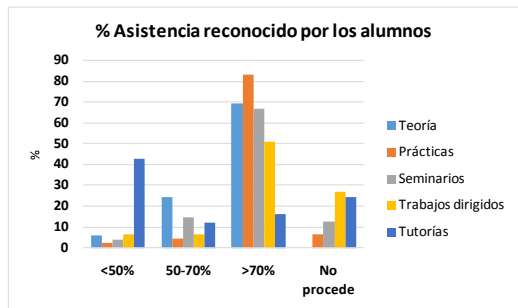

1^{er} Curso

2^o Curso

3^o Curso

4^o Curso

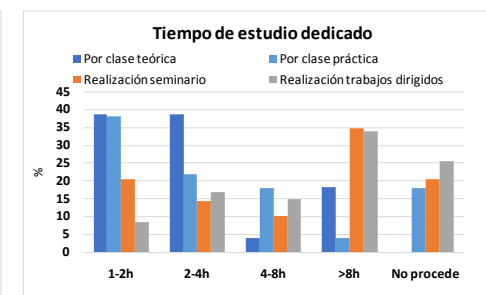
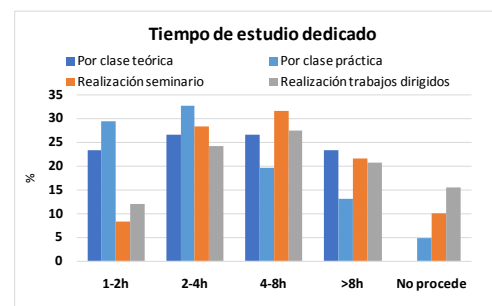
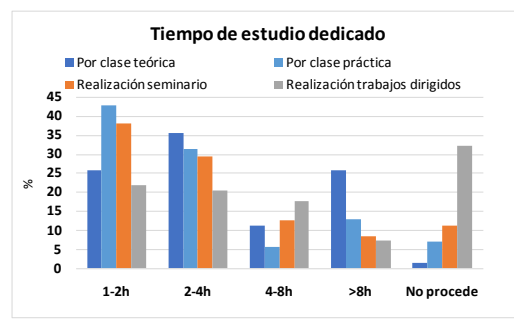
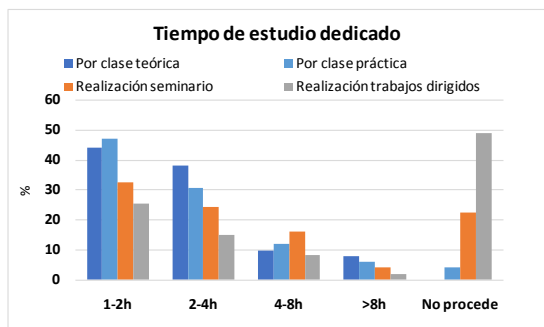



Facultad de Veterinaria
Universidad Complutense de Madrid



GRADO EN CIENCIA Y TECNOLOGÍA DE LOS ALIMENTOS

EV.7.1.Anexo 6. Resultados de la encuesta de los tutores externos de Prácticas Académicas externas



EV.7.1.Anexo 6. Resultados de la encuesta de los Tutores Externos de Prácticas Académicas Externas

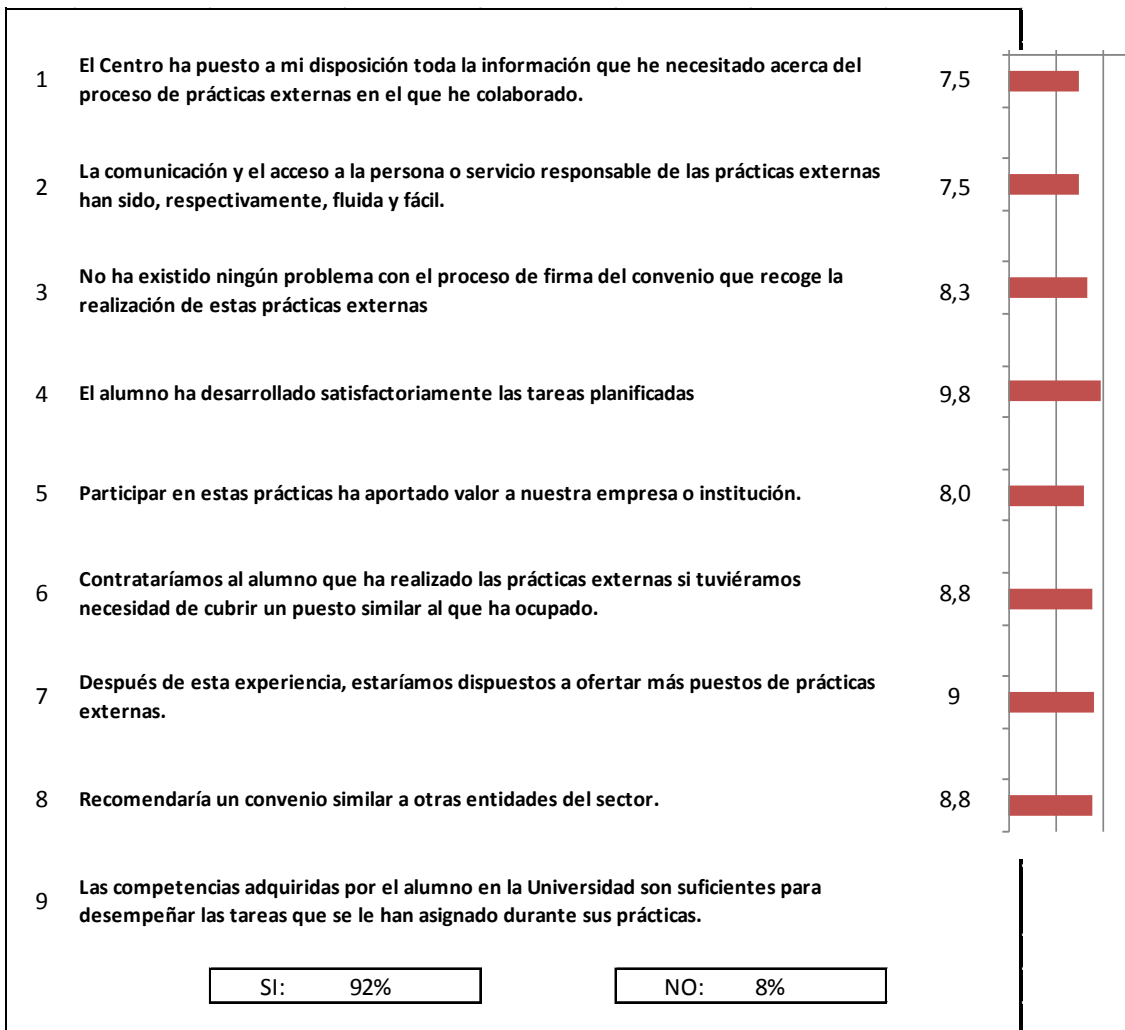

Participación: 87%



Facultad de Veterinaria
Universidad Complutense de Madrid



GRADO EN CIENCIA Y TECNOLOGÍA DE LOS ALIMENTOS

EV.7.1.Anexo 7. Resultados de la encuesta de alumnos de Prácticas Externas

EV.7.1.Anexo 7. Resultados de la encuesta de los alumnos de Prácticas Académicas Externas

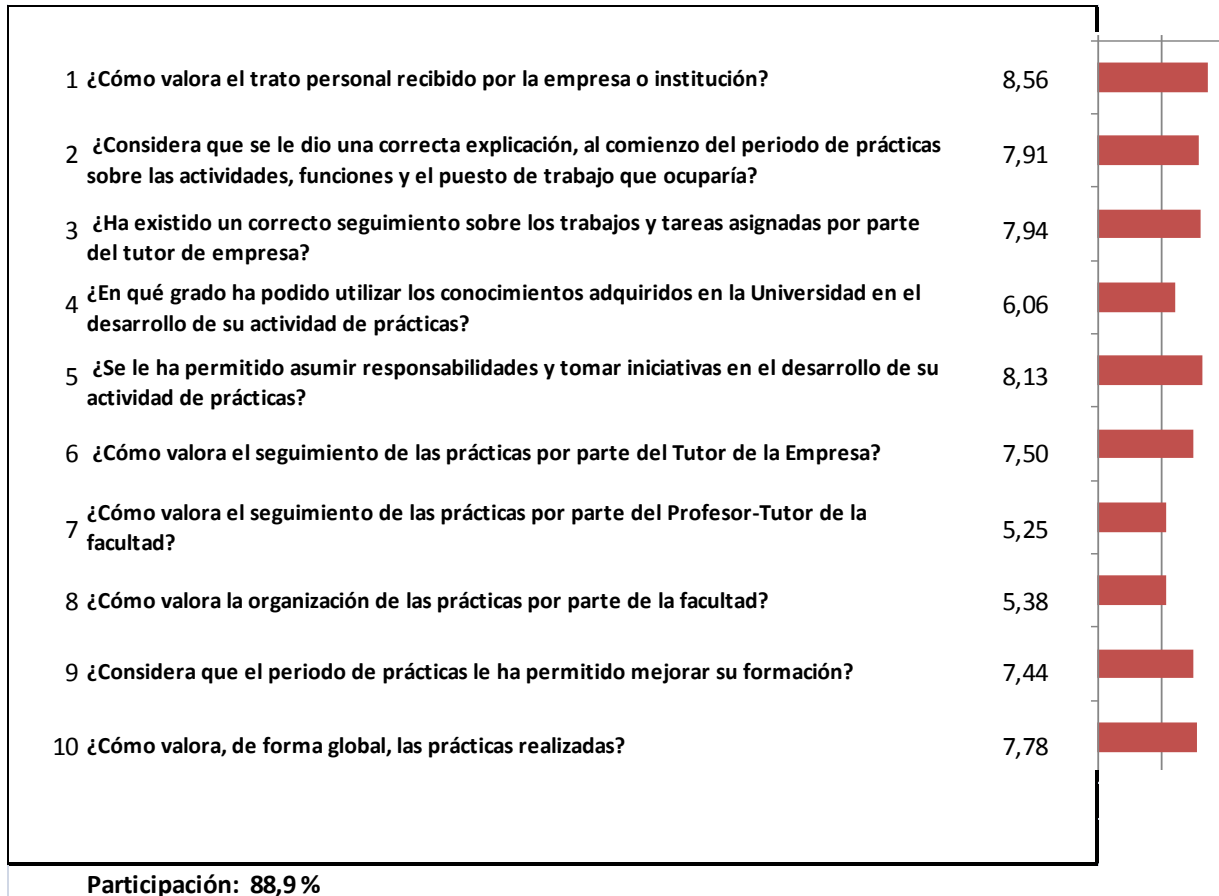



Facultad de Veterinaria
Universidad Complutense de Madrid



GRADO EN CIENCIA Y TECNOLOGÍA DE LOS ALIMENTOS

EV.7.1.Anexo 8. Resultado de la encuesta de alumnos Erasmus *in*



EV.7.1.Anexo 8. Resultados de la encuesta de los alumnos Erasmus *In*

Considera que el período de estudios en el extranjero ha sido:

- Adecuado: 79%
- Corto: 7%
- Largo: 14%

¿Cuáles fueron los factores que le motivaron para ir al extranjero?

- Académicos: 71%
- Culturales: 71%
- Vivir en un país extranjero: 93%
- Practicar una lengua extranjera: 100%
- Amistades: 21%
- Planificación de los estudios: 7%
- Mejorar perspectivas de empleo: 36%
- Un nuevo entorno: 50%
- Experiencia internacional: 71%

Información y apoyo

¿Cómo obtuviste información del programa de estudios de la Institución de acogida/información general?. A través de:

- Institución de origen: 64%
- Institución de acogida: 21%
- Internet: 57%
- Otros estudiantes: 57%

Utilidad de esta información. Escala 1-5: 1=pobre/negativa; 5=excelente

3,6

¿Recibiste el apoyo adecuado de la Institución de origen, antes de y durante el período de estudios Erasmus? Escala 1-5: 1=pobre/negativa; 5=excelente

3,7

¿Recibiste el apoyo adecuado de la Institución de acogida, antes de y durante el período de estudios Erasmus? Escala 1-5: 1=pobre/negativa; 5=excelente

4,3



Facultad de Veterinaria
Universidad Complutense de Madrid



GRADO EN CIENCIA Y TECNOLOGÍA DE LOS ALIMENTOS

EV7.1.ANEXO 9. Primeros resultados de la encuesta realizada a los egresados (encuesta de Centro)

EV.7.1.Anexo 9. Primeros resultados de la encuesta realizada a los egresados de la Primera Promoción del Grado en Ciencia y Tecnología de los Alimentos (encuesta de la Facultad de Veterinaria)

(los resultados son muy preliminares, dado el escaso tiempo transcurrido desde la finalización de la única promoción del Grado y sólo se han procesado las respuestas del 46% de los egresados)

1.- ¿Estás trabajando la actualidad?

Si (14 %)

No (86%)

2.- Si estás trabajando, ¿es una actividad relacionada con Ciencia y Tecnología de Alimentos?

Si (14%)

No (86%)

3.- ¿Estás estudiando algún máster en la actualidad?

Si (42 %)

No (57 %)

4.- Los estudios realizados durante la carrera ¿te han servido o te están sirviendo para tu trabajo actual?

Si (14%)

No

NC (86%)

5- Los estudios realizados durante la carrera ¿Te han servido o te están sirviendo para realizar los estudios de máster satisfactoriamente?

Si (28,5%)

No

NC (71,4%)

7.- ¿Estás satisfecho con la calidad de tus estudios de grado? Califica la satisfacción marcando una X bajo la nota, siendo el 1 la mínima y el 10 la máxima satisfacción

1	2	3	4	5	6	7	8	9	10

Valoración media **(8)**

8.- las prácticas que realizaste durante la carrera ¿te han servido o te están sirviendo en tu actividad profesional o en tus estudios de máster?

Si **(43 %)**

No **(14 %)**

NC **(43)**

9.- Califica tu satisfacción con las **prácticas externas**

1	2	3	4	5	6	7	8	9	10

Valoración media **(8,4)**

9.- Califica tu satisfacción con el conjunto de prácticas que realizaste durante el grado

1	2	3	4	5	6	7	8	9	10

Valoración media **(7,6)**

10.- Comenta brevemente tu impresión de los estudios de Grado en Ciencia y Tecnología de los Alimentos de la facultad de Veterinaria de la UCM

A mi parecer es un grado muy completo y sales con una gran cantidad de conocimientos. Lo único que he echado de menos es más práctica, porque el desarrollo de nuevos alimentos necesita de muchas más horas para que el alumno se encuentre con la seguridad suficiente para lanzarse a ello.

La carrera en sí me ha gustado, pero creo que le falta tiempo, le falta al menos un año para poder dar todo lo que debería.

Mi impresión general sobre el grado es positiva, tanto a nivel personal como profesional. He aprendido mucho, pues a la hora de hacer las practicas y al leer luego temas relacionados con mi carrera me he dado cuenta de que se mas de lo que pensaba y he podido aplicar mis estudios en muchas cosas y en muchas situaciones.

En general han sido 4 años muy buenos, y no cambiaría ni el lugar, ni el profesorado, ni el ambiente que hay en la Facultad de Veterinaria de la UCM

A pesar de los solapamientos en los temarios y algún que otro problema característico de las primeras promociones, CyTA es una carrera con unos conocimientos muy completos y variados que ayudan a los alumnos a desenvolverse en otros ámbitos, tanto educativos como profesionales.

Valoró positivamente todas las materias tratadas durante estos cuatro años, porque es muy útil y novedoso todo lo cursado. Lo que hecho más en falta es más práctica sobre la calidad, es decir sobre las diferentes certificaciones como la IFS o brc, al igual que sobre la estructura del APPCC.

La verdad es que el grado es de cuatro años, pero no le vendría nada mal ampliar el número de horas prácticas, sobre todo para poder coger soltura en i+d y esas cosas.